

Finanční úřad pro Jihočeský kraj
Mánesova 1803/3a
37187 České Budějovice

Územní pracoviště v Českých Budějovicích
F. A. Gerstnera 1/5
37001 České Budějovice

Č.j. 663581/24/2201-80541-301269
Vyřizuje: Bc. Dušan Bouchal, MBA
Telefon: +420387723484
č.dveří: CEB/329

DRAŽEBNÍ VYHLÁŠKA

Shora uvedený správce daně podle § 194 odst. 1, § 195 odst. 1 a § 225 odst. 1 zákona č. 280/2009 Sb., daňový řád, ve znění pozdějších předpisů (dále jen „daňový řád“), s použitím zákona č. 99/1963 Sb., občanský soudní řád, ve znění pozdějších předpisů (dále jen „o.s.ř.“) ve věci daňové exekuce nařízené exekučním příkazem č.j. 1626152/23/2201-80541-301269 nařizuje

opakovanou elektronickou dražbu nemovité věci.

Dražby se může zúčastnit jen ten, kdo má zřízen uživatelský účet v aplikaci APED (aplikace elektronických dražeb).

Adresa internetové stránky, na které je možné si zřídit uživatelský účet:
<https://drazby.financnisprava.cz/client/main?formName=registrace>

Adresa internetové stránky, na které jsou zveřejněny podmínky pro provádění elektronické dražby (dražební řád):
<https://drazby.financnisprava.cz/client/main?formName=dokumentace>

Adresa internetové stránky, na které se dražba koná a je možno ji sledovat:
<https://drazby.financnisprava.cz/client/main?formName=drazba&selectedID=2569>

Dražba číslo: 240219

Datum a čas zahájení dražby: 29.5.2024 10:00 hod.

Datum a čas ukončení dražby: 30.5.2024 20:00 hod.

Licitace jednotlivé věci (předmětu dražby) trvá, dokud dražitelé činí podání (§ 199 odst. 1 daňového řádu). Bude-li v posledních pěti minutách před stanoveným okamžikem ukončení dražby učiněno podání, má se za to, že dražitelé stále činí podání a okamžik ukončení dražby se posouvá o pět minut od okamžiku učinění podání. Budou-li poté činěna další podání, postup dle předcházející věty se opakuje. Uplyne-li od posledního učiněného podání pět minut, aniž by bylo učiněno další podání, má se za to, že dražitelé již nečiní podání, a dražba končí. Toto pravidlo se uplatní u každého předmětu dražby samostatně.

Předmět dražby:**Nemovitá věc – pořadové číslo 0001**

A) Označení a popis dražené nemovité věci: Nemovitost - rodinný dům - Pozemek p.č. st. 14 zastavěná plocha a nádvoří - součástí je stavba č.p. 14 rodinný dům, pozemek p.č. 34/3 trvalý travní porost, pozemek p.č. 775/1 ostatní plocha a pozemek p.č. 777 ostatní plocha. Nemovité věci jsou zapsány v Katastru nemovitostí na LV č. 554 pro k.ú. Brloh u Drhovle a obec Drhovle u Katastrálního úřadu pro Jihočeský kraj a Katastrálního pracoviště Písek. Jedná se o původní vesnické stavení s obytnou částí a hospodářskými částmi - stodola, bývalé chlévy s přístavbou. Do stodoly byla vestavěna nová místnost se zamýšleným sociálním zázemím, které v RD není - pouze suchý záchod na zahradě. Dům je zděný z cihelného a kamenného zdiva, se sedlovou střechou a původní taškovou krytinou. Vytápění je lokální elektrickými topidly, RD je napojen na veřejnou vodovodní síť, odpady jsou do novodobého septiku s přepadem do sousední vodoteče, RD je nepodsklepený.

b) Výsledná cena předmětu dražby: 2 520 000 Kč

c) Nejnižší dražební podání: 1 260 000 Kč

d) Dražební jistota: 450 000 Kč

e) Minimální výše příhozu: 10 000 Kč

Den, místo a čas konání prohlídky nemovitých věcí, organizační zabezpečení prohlídky:

Na prohlídku dražené nemovité věci je třeba se přihlásit předem do 10.05.2024 u Bc. Dušana Bouchala, MBA, na emailové adrese: dusan.bouchal@fs.mfcr.cz, telefonicky na čísle 387 723 484 nebo osobně u správce daně v kanceláři č. 329, na adrese Finanční úřad pro Jihočeský kraj, Územní pracoviště v Českých Budějovicích, F. A. Gerstnera 5/1, České Budějovice. V případě, že se žádný zájemce o prohlídku ve stanovený termín nepřihlásí, tato se nebude konat. V opačném případě se bude prohlídka konat po vzájemné dohodě ve dnech od 15. 05. do 17. 05. 2024. Znalecký posudek č. 24/2023 bude k nahlédnutí po předchozí domluvě u správce daně (kontakty uvedeny shora).

Předměty dražby se budou dražit jednotlivě.

Podmínkou účasti na dražbě je zaplacení dražební jistoty (§ 194 odst. 4 daňového řádu).

Dražební jistotu lze uhradit před zahájením dražby platbou na účet shora uvedeného správce daně – platební údaje budou přihlášeným účastníkům dražby sděleny mailem. Dražební jistotu je nutno uhradit tak, aby byla připsána na účet správce daně nejpozději dne 22.5.2024.

Osobě, které nebyl příklep udělen, správce daně uhrazenou dražební jistotu vrátí bez zbytečného odkladu po ukončení dražby, nejpozději do 30 dnů ode dne ukončení dražby. V případě, že dražitelé podali proti rozhodnutí o udělení příklepu odvolání, vrátí jim správce daně dražební jistotu bez zbytečného odkladu po právní moci rozhodnutí o odvolání, nejpozději do 15 dnů ode dne právní moci rozhodnutí o odvolání (§ 224 daňového řádu).

Vydražitelem složená dražební jistota se započte na úhradu vydraženého předmětu dražby (§ 222 odst. 2 daňového řádu).

Způsob a lhůta úhrady nejvyššího dražebního podání:

Vydražitel je povinen uhradit nejvyšší podání **nejpozději ve lhůtě:**

- předmět 0001 - Nemovitost - rodinný dům do 30 dnů ode dne právní moci rozhodnutí o udělení příklepu (§ 222 odst. 3 daňového řádu)

Platební údaje budou vydražiteli zaslány mailem po skončení dražby.

Správce daně může prodloužit lhůtu k úhradě nejvyššího dražebního podání na základě žádosti vydražitele podané před uplynutím stanovené lhůty k úhradě tohoto dražebního podání, a to nejvýše o 30 dnů; takto prodlouženou lhůtu nelze dále prodloužit ani navrátit v předešlý stav (§ 226 odst. 1 daňového řádu).

Marným uplynutím lhůty k úhradě nejvyššího dražebního podání stanovené v dražební vyhlášce, nebo lhůty prodloužené podle § 226 odst. 1 daňového řádu, se rozhodnutí o udělení příklepu zrušuje. Vydražitel, který neuhradil nejvyšší podání včas, je povinen nahradit správci daně náklady opakované dražby a škodu, která vznikla tím, že neuhradil nejvyšší dražební podání, a bylo-li při opakované dražbě dosaženo nižšího nejvyššího podání, i rozdíl na nejvyšším dražebním podání; na náhradu se započte jím složená dražební jistota (§ 226 odst. 2 a § 227 odst. 1 daňového řádu).

Předpoklady, za kterých vydražitelé mohou vydražené předměty převzít a za kterých se stanou jejich vlastníky:

Vydražitel je oprávněn převzít vydražené nemovité věci s příslušenstvím dnem následujícím po doplacení nejvyššího podání (§ 177 odst. 1 daňového řádu, § 336l odst. 1 o.s.ř.).

Vydražitel se stává vlastníkem vydražené nemovité věci s příslušenstvím, nabylo-li rozhodnutí o příklepu právní moci a zaplatil-li nejvyšší podání, a to ke dni vydání rozhodnutí o udělení příklepu (§ 177 odst. 1 daňového řádu a § 336l odst. 2 o.s.ř.).

Po právní moci rozhodnutí o udělení příklepu správce daně vyrozumí příslušný katastrální úřad o tom, že byly splněny podmínky pro přechod vlastnictví předmětné nemovité věci na vydražitele (§ 222 odst. 5 daňového řádu). Vkladové řízení ve věci zápisu vzniku vlastnického práva do katastru nemovitostí může být zahájeno pouze na návrh podaný účastníkem řízení. Účastníkem řízení o povolení vkladu je ten, jehož právo vzniká, mění se nebo se rozšiřuje, a ten, jehož právo zaniká, mění se nebo se omezuje [§ 13 zákona č. 256/2013 Sb., o katastru nemovitostí (katastrální zákon)], správce daně proto není oprávněn podat návrh na zahájení vkladového řízení ve věci zápisu vlastnického práva pro vydražitele do katastru nemovitostí (§ 14 odst. 2 katastrálního zákona).

O výtěžku dražby bude provedeno rozvrhové řízení (§ 228 až § 232 daňového řádu). Dnem právní moci rozhodnutí o rozvrhu zanikají zadržovací a zástavní práva, věcná břemena, výměnky a nájemní a pachtovní práva váznoucí na předmětu dražby (to neplatí u věcných břemen, výměnků a nájemních a pachtovních práv, o nichž bylo rozhodnuto, že nezaniknou, a u věcných břemen, výměnků a nájemních a pachtovních práv, za něž byla poskytnuta vydražiteli náhrada) a další práva a závady spojené s předmětem dražby (§ 231 odst. 1 daňového řádu).

Zemědělský pacht, za něž nebyla poskytnuta vydražiteli náhrada, zaniká koncem pachtovního roku, ve kterém se dražba uskutečnila (§ 231 odst. 2 daňového řádu).

Prodejem spoluvlastnického podílu nezanikají věcná břemena váznoucí na celém předmětu dražby a ani zástavní právo, ledaže by zatěžovalo pouze prodávaný spoluvlastnický podíl (§ 231 odst. 3 daňového řádu).

Přechodem vlastnictví k předmětu dražby na vydražitele zanikají předkupní práva a výhrada zpětné koupě k předmětu dražby, nejde-li o zákonné předkupní právo (§ 197 odst. 1 daňového řádu).

Upozornění:

Spoluvlastník předmětu dražby, který se chce dražby zúčastnit a uplatnit právo přednostního příklepu dle § 338 odst. 3 o.s.ř., musí tuto skutečnost oznámit a prokázat správci daně nejpozději **5 pracovních dnů před zahájením dražby**. To neplatí v případě spoluvlastníka, jehož právo je zapsáno v katastru nemovitostí.

K právu nepřipouštějícímu provedení daňové exekuce, které nebylo uplatněno nejpozději do zahájení první dražby, se při provedení daňové exekuce nepřihlíží [§ 195 odst. 2 písm. h), § 177 daňového řádu a § 336m odst. 4 o.s.ř., § 179 odst. 4 daňového řádu].

Přihlášení dalších pohledávek k uspokojení z rozvrhu výtěžku dražby podle § 197 odst. 2 a 4 daňového řádu, které nebyly přihlášeny nejpozději do zahájení první dražby, není před opakovanou dražbou přípustné [§ 195 odst. 2 písm. i), § 177 daňového řádu a § 336m odst. 4 o.s.ř.].

K přihlášce oprávněného z exekuce přerušené podle jiného právního předpisu, která nebyla podána nejpozději do zahájení první dražby, se nepřihlíží [§ 195 odst. 2 písm. i) a § 197 odst. 2 daňového řádu].

Uplatnění a prokázání dalšího předkupního práva nebo výhrady zpětné koupě k předmětu dražby podle § 197 odst. 1 daňového řádu, které nebylo uplatněno a prokázáno nejpozději do lhůty stanovené dražební vyhláškou, není před opakovanou dražbou přípustné (§ 177 daňového řádu, § 336m odst. 4 o.s.ř.).

Předražek:

V dražbě nemovitých věcí je možné využít institut předražku podle § 336ja o. s. ř. (§ 177 odst. 1 daňového řádu). Každý s výjimkou osob, které nemohou dražit (§ 201 daňového řádu), může do 15 dnů ode dne zveřejnění rozhodnutí o příklepu správci daně písemně navrhnout, že vydraženou nemovitou věc chce nabýt alespoň za částku o čtvrtinu vyšší, než bylo nejvyšší podání (předražek). Ve stejné lhůtě musí navrhovatel uvedenou částku zaplatit na účet správce daně. Nebude-li předražek řádně a včas zaplacen, správce daně nebude k návrhu na předražek přihlížet. Dražitelem složená dražební jistota se započítá na úhradu předražku.

Návrh na předražek je nutně uplatnit vůči správci daně, který dražbu nařídil, podáním, které musí splňovat náležitosti dle ust. § 70 daňového řádu, tzn. musí z něj být patrné, kdo předražek podal, které dražby nemovitých věcí se týká (číslo dražby), a v jaké výši je předražek činěn. **Podpis navrhovatele na podání musí být úředně ověřen (§ 336ja o.s.ř.).**

Rozhodnutí o příklepu zveřejňuje správce daně na úřední desce a v systému elektronických dražeb APED (Aplikace elektronických dražeb).

Poučení:

Dražit nesmí:

- a) daňový exekutor, licitátor a další úřední osoby správce daně, který dražbu nařídil, dlužník a manžel dlužníka nebo jejich zástupci a dále ti, jimž jiný právní předpis brání v nabytí věci, která je předmětem dražby [§ 201 písm. a) daňového řádu],
- b) vydražitel předmětu dražby, který je znovu dražen z toho důvodu, že tento vydražitel neuhradil ve stanovené lhůtě nejvyšší dražební podání [§ 201 písm. b) daňového řádu].

Z účasti na dražbě je vyloučen také znalec, který byl správcem daně ustanoven k ocenění předmětu dražby a toto ocenění také provedl [§ 201 písm. a) a § 77 daňového řádu].

Dražební vyhláška se neodůvodňuje. Proti tomuto rozhodnutí nelze podat odvolání (§ 195 odst. 5 daňového řádu). Proti tomuto rozhodnutí lze uplatnit námitku (§ 159 odst. 1 daňového řádu), a to ve lhůtě 30 dnů ode dne, kdy se o úkonu dozvěděla osoba zúčastněná na správě daní. Námitka se podává u správce daně, který úkon provedl. Podaná námitka nemá odkladný účinek.

Ing. Iveta Stachová
ředitel odboru

Fotogalerie:

Předmět pořadové číslo 0001 - Nemovitost - rodinný dům

Foto 2402190001_01

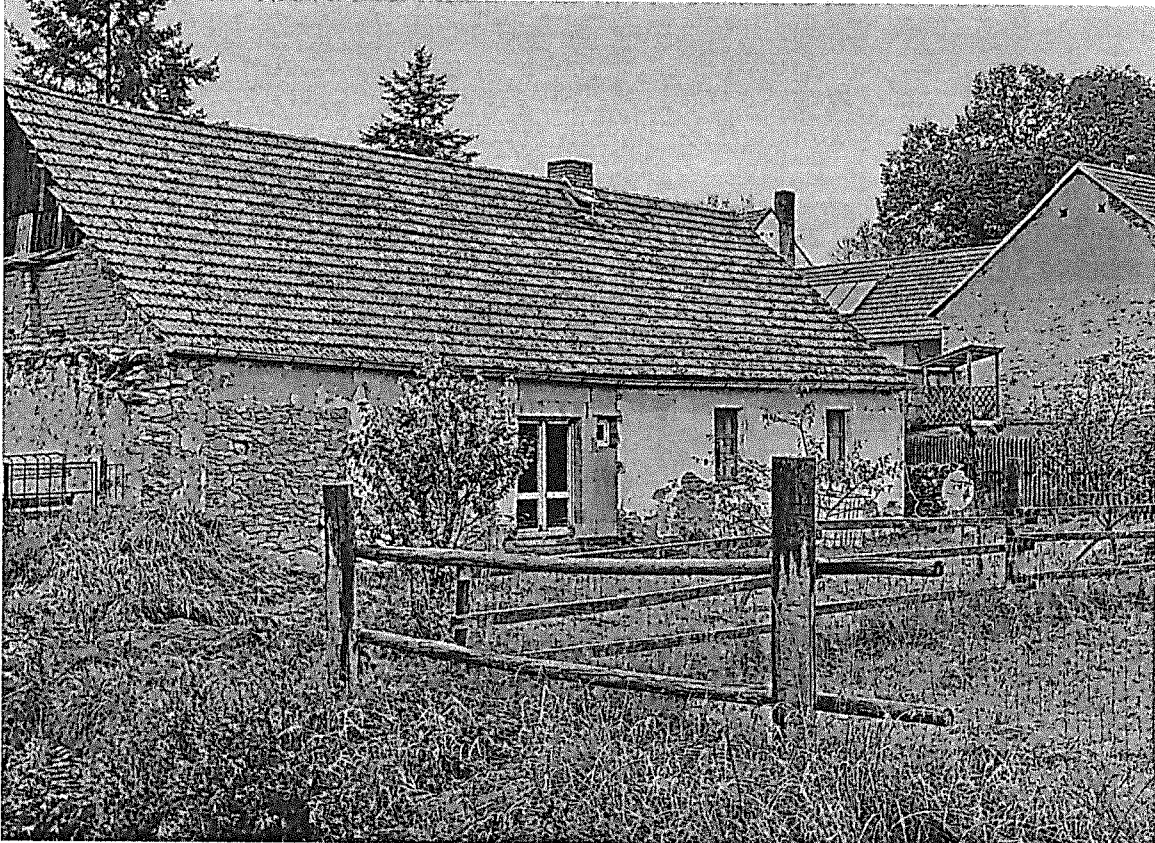

Zdroj: Finanční správa

Foto 2402190001_02



Zdroj: Finanční správa

Foto_2402190001_03



Zdroj: Finanční správa

Foto_2402190001_04



Zdroj: Finanční správa

Foto_2402190001_05

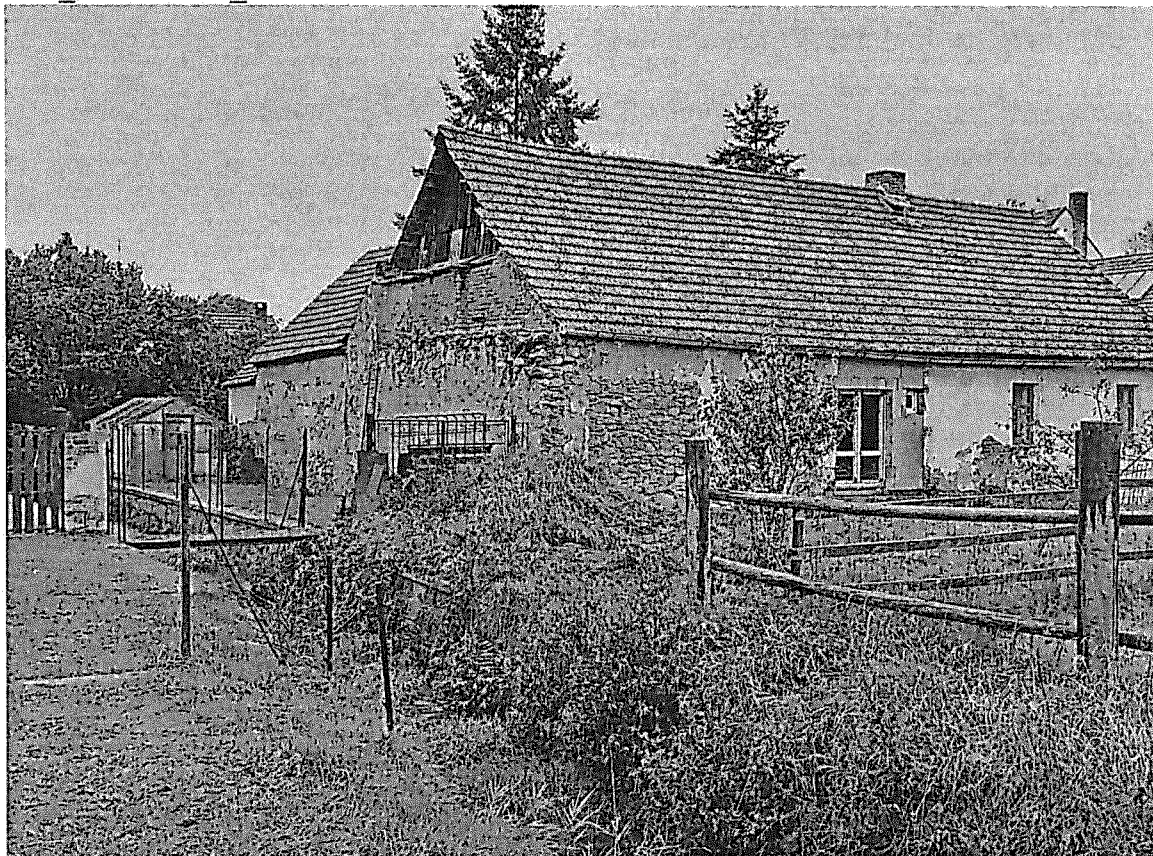

Zdroj: Finanční správa

Doložka z konverze dokumentu do listinné podoby – z moci úřední

Dokument DV_240219.pdf vznikl převedením elektronického dokumentu do listinného dokumentu pod pořadovým číslem 164077185-525560-240408152827. Vzniklý dokument obsahem odpovídá vstupnímu dokumentu. Počet stran dokumentu: 9

Obsah vstupní datové zprávy byl ve shodě se záznamy IS datových schránek. Datová zpráva s číslem 1340532885 byla systémem přenesena dne 08.04.2024 15:05:28. Platnost datové zprávy byla ověřena dne 08.04.2024. Datová zpráva byla opatřena elektronickou značkou, zaručenou elektronickou pečeti založenou na certifikátu pro elektronickou pečeť vydaném kvalifikovaným poskytovatelem služeb vytvářejících důvěru, nebo uznávanou elektronickou pečeti. Údaje o elektronické značce nebo pečeti: číslo certifikátu 01 60 E1 C7, certifikát byl vydán PostSignum Qualified CA 4, Česká pošta, s. p.. Elektronická značka nebo pečeť byla označena časovým razítkem 08.04.2024 15:08:09, číslo kvalifikovaného časového razítka nebo kvalifikovaného elektronického časového razítka 01 40 73 92, časové razítko bylo vydáno PostSignum Qualified CA 5, Česká pošta, s.p..

Informace o datové zprávě

ID datové zprávy: 1340532885	ID schránky příjemce: kjgb4yx
ID schránky odesílatele: mx5n5xt	Datum a čas dodání: 08.04.2024 15:05:28

Vstupní dokument obsažený v datové zprávě byl:

podepsán kvalifikovaným elektronickým podpisem. Ověření podpisu 08.04.2024 11:27:00. Podpis byl shledán platným a integrita dokumentu nebyla porušena nebo jinak změněna. Ověření platnosti kvalifikovaného certifikátu pro elektronický podpis bylo provedeno vůči zveřejněnému seznamu zneplatněných certifikátů vydanému k datu 08.04.2024 14:51:07. Údaje o kvalifikovaném elektronickém podpisu: číslo kvalifikovaného certifikátu pro elektronický podpis BA 0C E0, který byl vydán kvalifikovaným poskytovatelem služeb vytvářejících důvěru I.CA EU Qualified CA2/RSA 06/2022, První certifikační autorita, a.s. pro podepisující osobu Ing. Iveta Stachová, Finanční úřad pro Jihočeský kraj, 305491, Česká republika - Generální finanční ředitelství. Podpis byl označen platným kvalifikovaným časovým razítkem nebo kvalifikovaným elektronickým časovým razítkem vydaným kvalifikovaným poskytovatelem. Platnost kvalifikovaného časového razítka byla ověřena dne 08.04.2024 11:27:00. Údaje o časovém razítku: 08.04.2024 11:27:00, číslo kvalifikovaného certifikátu pro časové razítko BB 0D BD, kvalifikovaný poskytovatel: I.CA TSA CA/RSA 06/2022, První certifikační autorita, a.s..

Dokument obsahuje vizualizace podpisů č.: 1.

Konverzi provedl subjekt: Statutární město České Budějovice, IČ: 00244732

Pracoviště: Statutární město České Budějovice

Datum vyhotovení: 08.04.2024

Jméno, příjmení a podpis úředníka: Radka Ratajová

Otisk úředního razítka:



164077185-525560-240408152827

Poznámka:

Konverzi dokumentu se nepotvrzuje správnost a pravdivost údajů obsažených v dokumentu a jejich soulad s právními předpisy. Kontrolu doložky lze provést v centrální evidenci doložek na adrese <https://www.czechpoint.cz/overovacidoložky>.