B2 B.Němcové povrchy

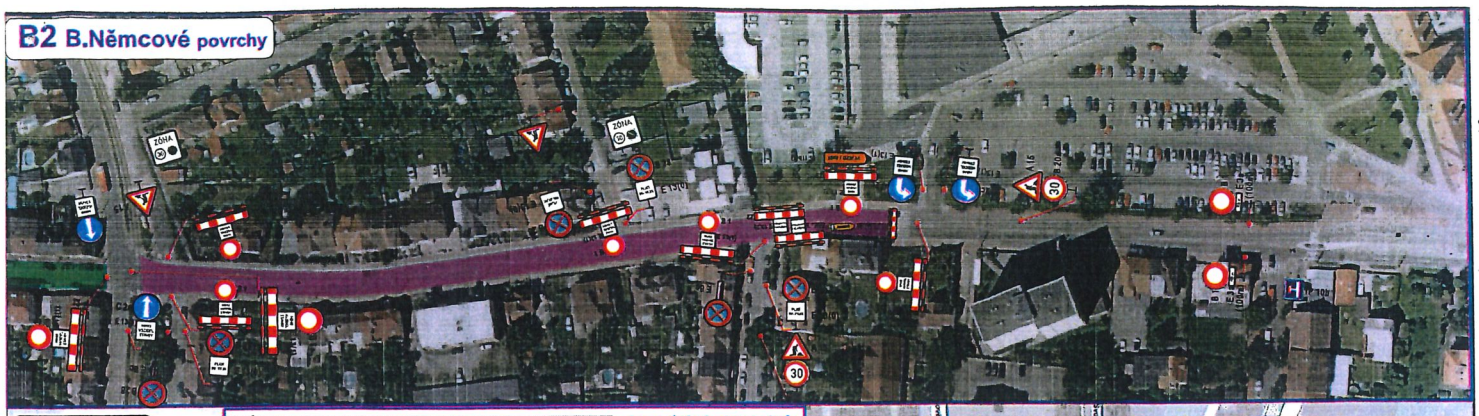

POZOR IP 22(4)

UL. B. Němcové UZAVŘENA V ÚSEKU ul. Papírenská – parkoviště

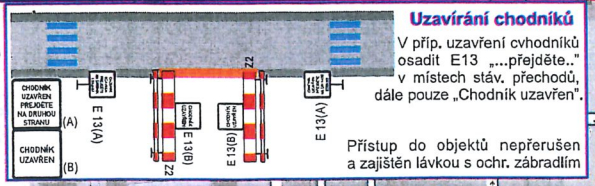

Uzavírání chodníků

V příp. uzavření cvhodníků osadit E13 „...přejděte.." v místech stáv. přechodů, dále pouze „Chodník uzavřen".

Přístup do objektů nepřerušen a zajištěn lávkou s ochr. zábradlím

- P NEMOCNICE — IS 11b(1)
- H HLAVNÍ VCHOD — IS 11b(2)
- H ÚRAZY AKUTNÍ PŘÍJEM — IS 11b(3)
- ul. Papírenská — IS 11b(4)
- H NEMOCNICE — IS 11b(5)
- VÝJEZD / EXIT — IS 11b(6)

PLATÍ OD: XX.XX | MIMO VOZIDEL STAVBY | PŘECHOD UZAVŘEN | MIMO BUS DPM — E 13(4)

E 13(0) E 13(1) E 13(2)



DZ B28 umístit min. 7 dní předem s vyznačeným datem platnosti dle TP. Průchod chodců a přístup do objektů zajištěn lávkou s ochr. zábradlím.

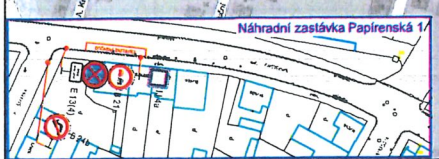

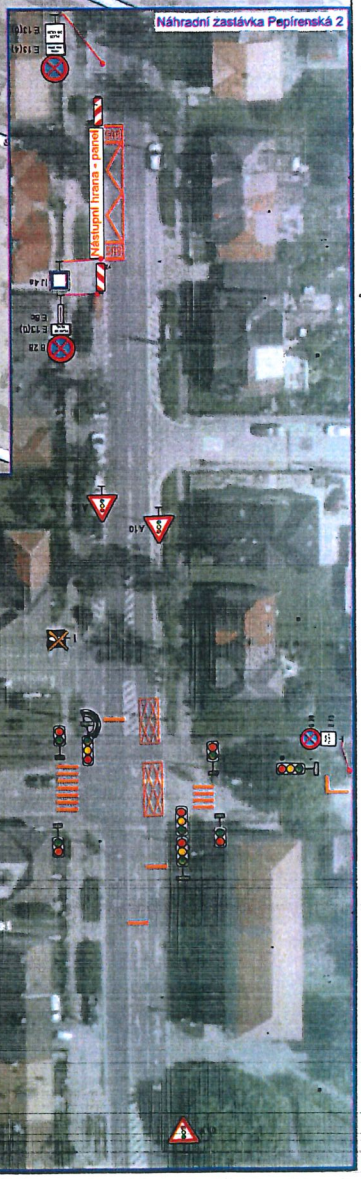

SAMOSTATNÝ DETAIL S3

POLICIE ČESKÉ REPUBLIKY
KRAJSKÉ ŘEDITELSTVÍ POLICIE JIHOČESKÉHO KRAJE
ÚZEMNÍ ODBOR ČESKÉ BUDĚJOVICE
DOPRAVNÍ INSPEKTORÁT
POŠTOVNÍ PŘÍHRÁDKA 125
371 05 ČESKÉ BUDĚJOVICE
24 -10- 2025

Zhotovitel PD DIO: DIOPROJEKTY.cz

Objednatel PD DIO: TEPLÁRNA ČESKÉ BUDĚJOVICE, a. s.; AP2projekt; Gas Distribution

Dopravně inženýrské opatření:

KOORDINACE STAVEB – B. Němcové

1. část rozdělení

Zadavatel: Statutární město České Budějovice		
Zhotovitel: AP2projekt s.r.o. - Michal Šlinc, Teplárna Č.B. as		
Vypracoval: Michal Jelínek	Dne: 10/2025	Verze: 13. - 2025
Email: info@dioprojekty.cz	Formát: A2	Počet listů:4./7
Telefon: +420 608 860 896	Poznámka: B2 (B4 povrchy)	

Dopravně inženýrské opatření

Doplněk DIO – B. Němcové – B28 – ul. Papírenská

Zadavatel: **Strabag SIS a.s., p. Čečák**		
Zpracoval: Jiří Kubeš ml.	Dne: 18.03.2026	
Email: technik@signistav.cz	Poznámka:	
Telefon: +420 702 100 810		

Signistav
DOPRAVNÍ ZNAČENÍ

DI PČR:

POLICIE ČESKÉ REPUBLIKY
KRAJSKÉ ŘEDITELSTVÍ POLICIE
JIHOČESKÉHO KRAJE 24
ÚZEMNÍ ODBOR ČESKÉ BUDĚJOVICE
DOPRAVNÍ INSPEKTORÁT
POŠTOVNÍ PŘIHRÁDKA 125
371 05 ČESKÉ BUDĚJOVICE
20 -03- 2026

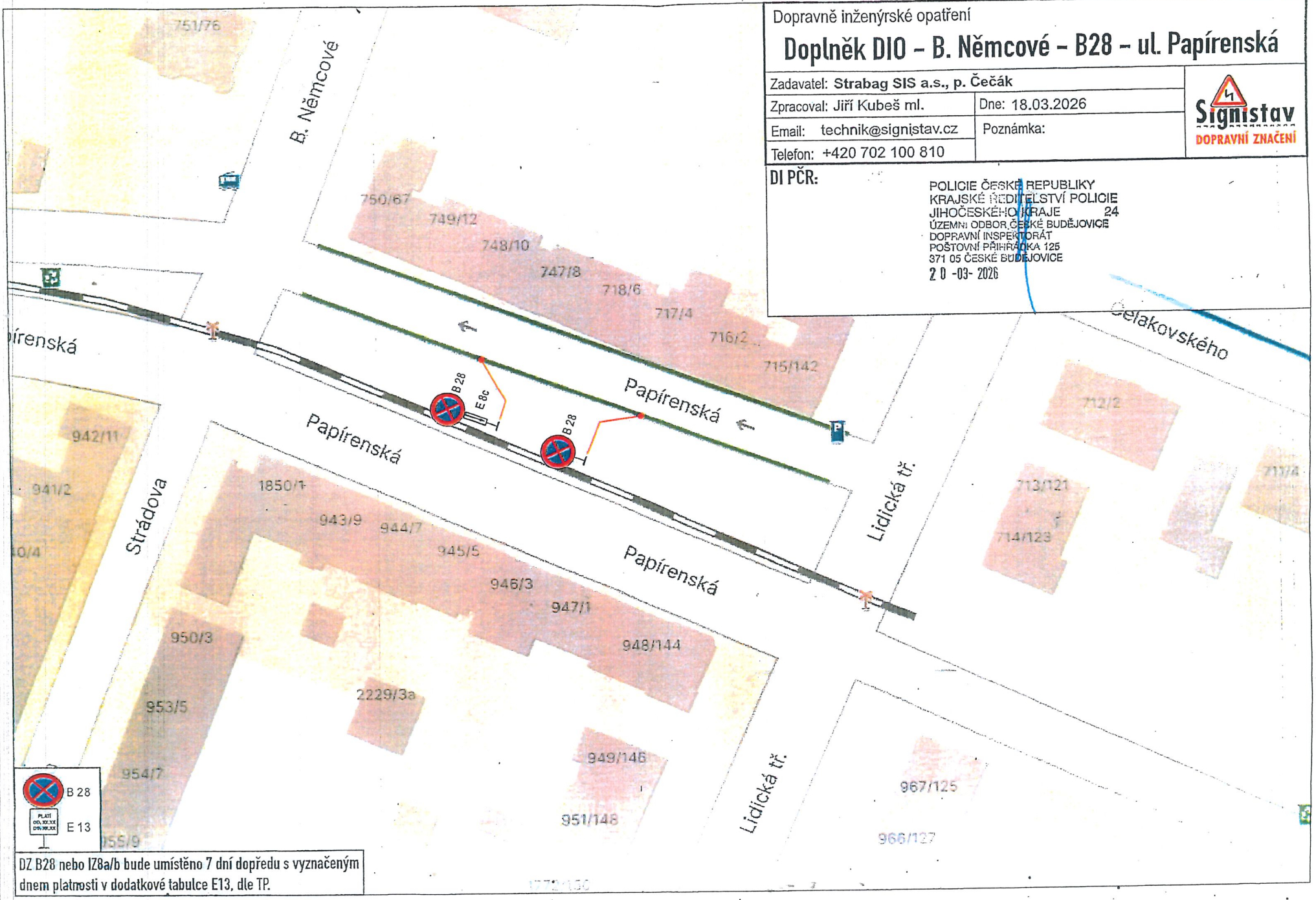

DZ B28 nebo IZ8a/b bude umístěno 7 dní dopředu s vyznačeným dnem platnosti v dodatkové tabulce E13, dle TP.

Dopravně inženýrské opatření

Doplněk DIO – B. Němcové – B28 – ul. Šumavská

Zadavatel: **Strabag SIS a.s., p. Čečák**	
Zpracoval: Jiří Kubeš ml.	Dne: 18.03.2026
Email: technik@signistav.cz	Poznámka:
Telefon: +420 702 100 810	

Signistav DOPRAVNÍ ZNAČENÍ

DI PČR:

POLICIE ČESKÉ REPUBLIKY
KRAJSKÉ ŘEDITELSTVÍ POLICIE
JIHOČESKÉHO KRAJE 24
ÚZEMNÍ ODBOR ČESKÉ BUDĚJOVICE
DOPRAVNÍ INSPEKTORÁT
POŠTOVNÍ PŘIHRÁDKA 125
371 05 ČESKÉ BUDĚJOVICE
2 0 -03- 2026

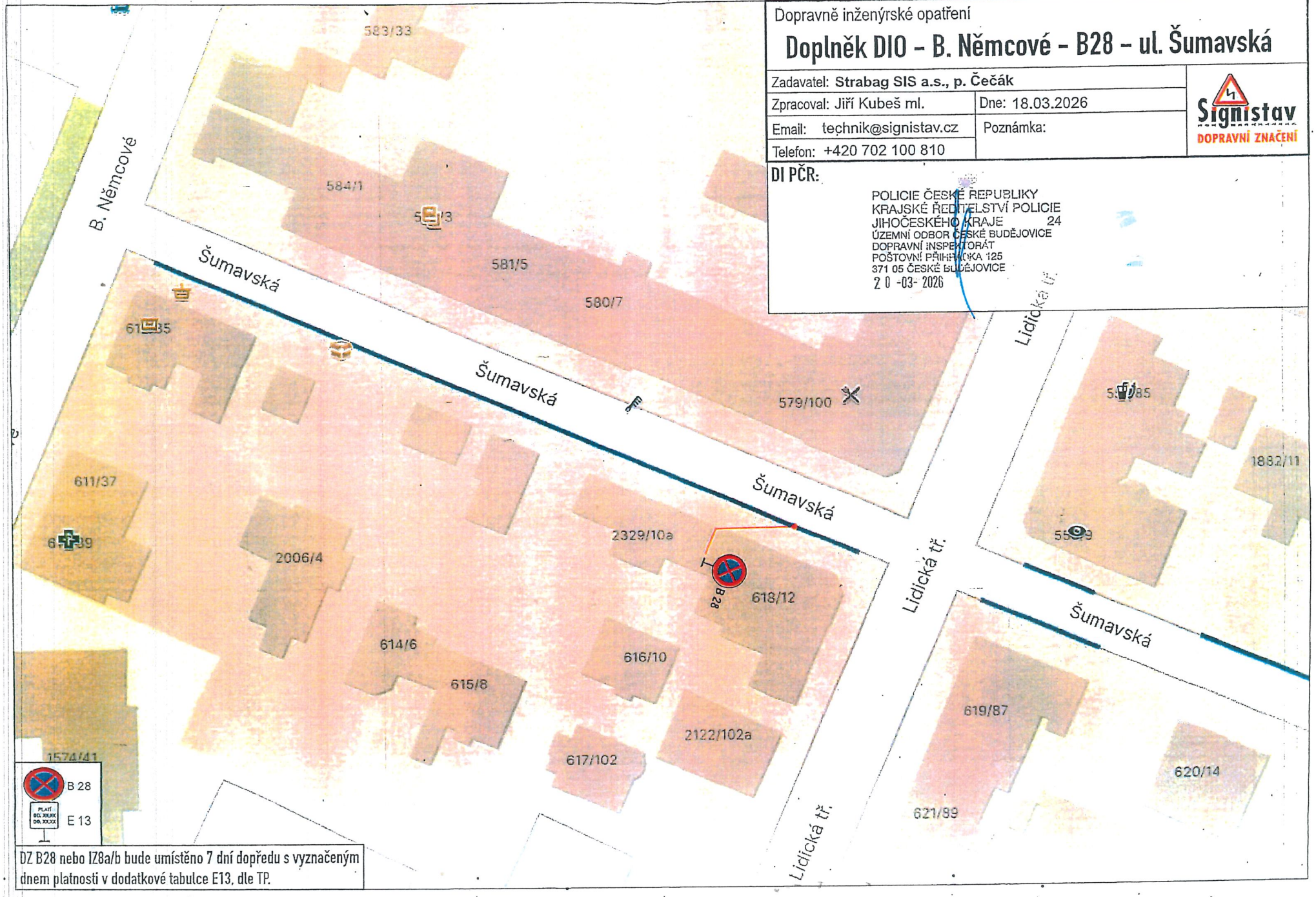

DZ B28 nebo IZ8a/b bude umístěno 7 dní dopředu s vyznačeným dnem platnosti v dodatkové tabulce E13, dle TP.

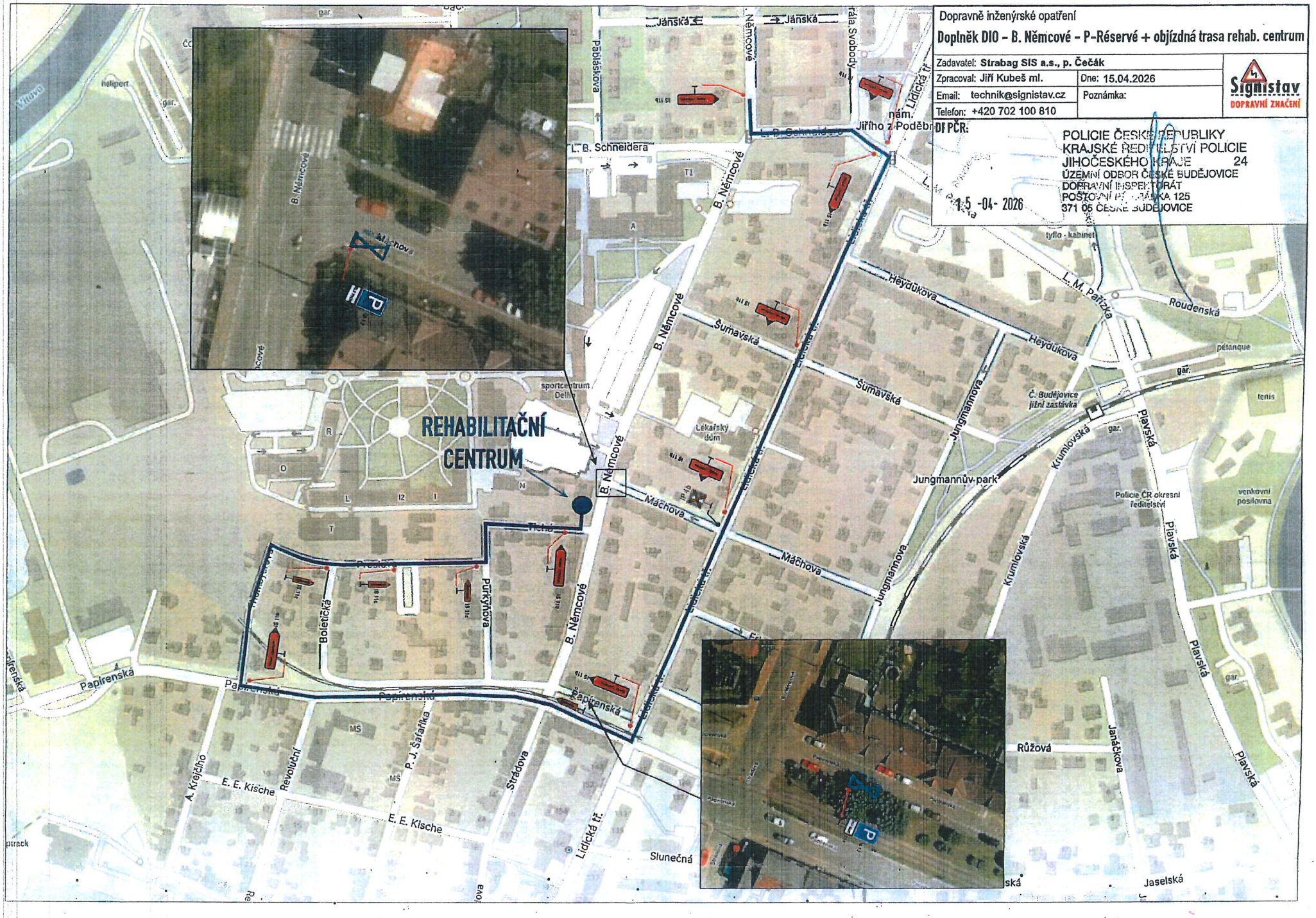

Dopravně inženýrské opatření

Doplněk DIO – B. Němcové – P-Réservé + objízdná trasa rehab. centrum

Zadavatel: **Strabag SIS a.s., p. Čečák**	
Zpracoval: Jiří Kubeš ml.	Dne: 15.04.2026
Email: technik@signistav.cz	Poznámka:
Telefon: +420 702 100 810	

Signistav DOPRAVNÍ ZNAČENÍ

DI PČR:

POLICIE ČESKÉ REPUBLIKY
KRAJSKÉ ŘEDITELSTVÍ POLICIE
JIHOČESKÉHO KRAJE 24
ÚZEMNÍ ODBOR ČESKÉ BUDĚJOVICE
DOPRAVNÍ INSPEKTORÁT
POŠTOVNÍ PŘÍHRÁDKA 125
371 05 ČESKÉ BUDĚJOVICE

15 -04- 2026