KOORDINAČNÍ SITUAČNÍ VÝKRES - NAPOJENÍ POZEMKŮ VHS
M 1 : 500

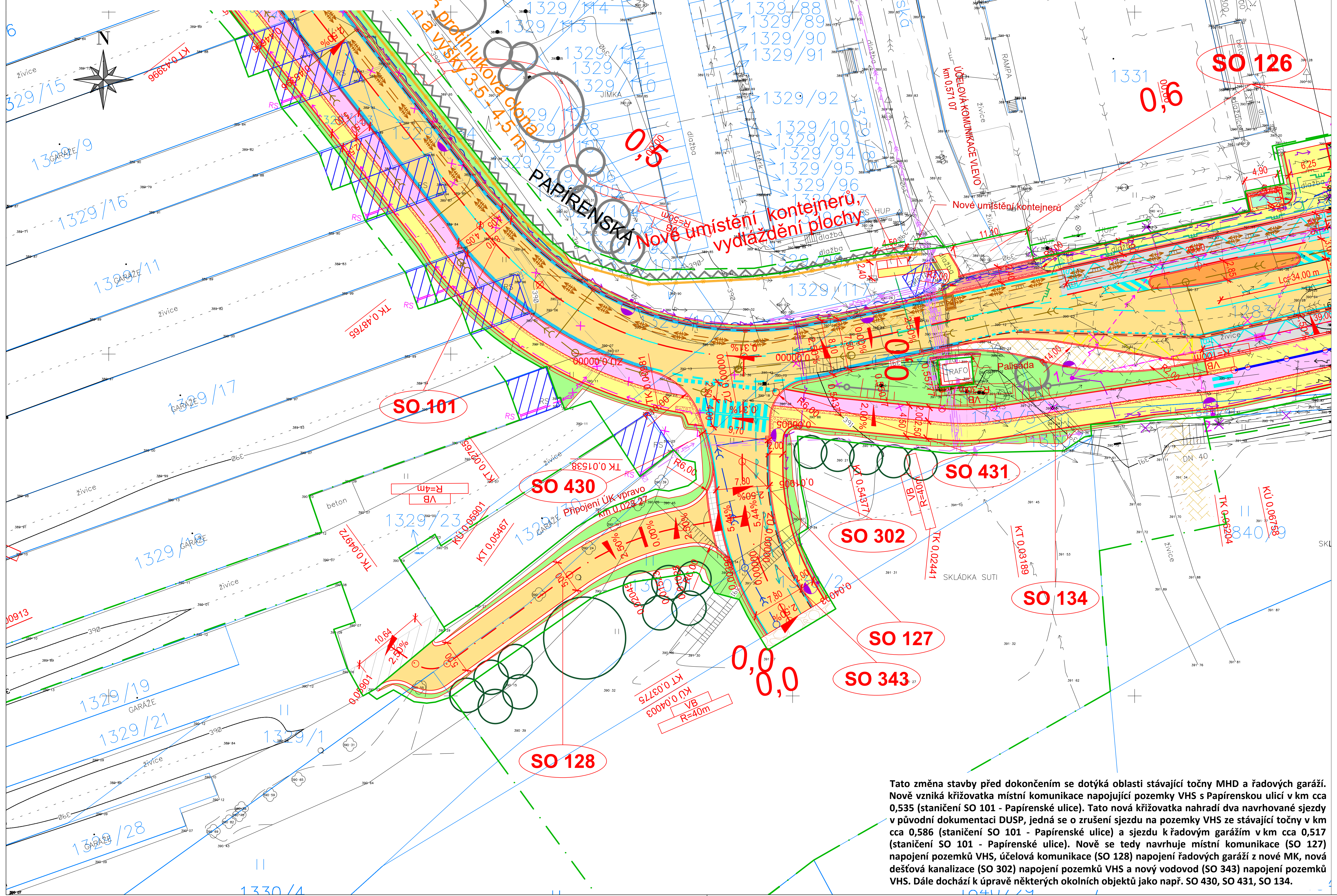

Tato změna stavby před dokončením se dotýká oblasti stávající točny MHD a řadových garáží. Nově vzniká křižovatka místní komunikace napojující pozemky VHS s Papírenskou ulicí v km cca 0,535 (staničení SO 101 - Papírenské ulice). Tato nová křižovatka nahradí dva navrhované sjezdy v původní dokumentaci DUSP, jedná se o zrušení sjezdu na pozemky VHS ze stávající točny v km cca 0,586 (staničení SO 101 - Papírenské ulice) a sjezdu k řadovým garážím v km cca 0,517 (staničení SO 101 - Papírenské ulice). Nově se tedy navrhuje místní komunikace (SO 127) napojení pozemků VHS, účelová komunikace (SO 128) napojení řadových garáží z nové MK, nová dešťová kanalizace (SO 302) napojení pozemků VHS a nový vodovod (SO 343) napojení pozemků VHS. Dále dochází k úpravě některých okolních objektů jako např. SO 430, SO 431, SO 134.

LEGENDA:

- Osa komunikace
- Silniční ochranné pásmo
- Nové hrany
- Provizorní hrany
- Zábradlí
- Drenáž
- Navrhované vodorovné dopravní značení
- Hranice trvalého záboru
- Hranice dočasného záboru do 1 roku
- Hranice dočasného záboru nad 1 rok
- Hranice katastrálního území
- Hranice parcel a budov KN
- Vozovka - živičný kryt
- Vozovka - srpovitá krajnice - kamenná dlažba
- Vozovka - výměna živičného kryta
- Vozovka - CB kryt
- Vozovka - kamenná dlažba
- Sjezd - betonová dlažba šedá, zesílená konstrukce
- Plocha pro chodce - betonová dlažba šedá
- Stezka, cyklistický pás - živičný kryt
- Sjezd - štěrkový kryt
- Dopravní ostrůvek - betonová dlažba šedá
- Betonová přídlažba
- Prvky pro OSSPO
- Terénní úpravy
- Zářez
- Vozovka - živičný kryt - provizorní stav
- Vozovka - R-mat - provizorní stav
- Vozovka - oprava stávajícího povrchu

Legenda navrhovaných stavebních objektů:

- SO 801 - Náhradní výsadba - stromy - nové v rámci DUSP - ZSPD
- SO 801 - Náhradní výsadba - stromy - již povolené v rámci DUSP
- SO 801 - Náhradní výsadba - keře - již povolené v rámci DUSP

Legenda souvisejících staveb:

- SO 432 - Nové kabelová NN EGD
- Horkovod - Teplárna ČB
- SO 001/3/4/5 - Demolice pozemních objektů

Legenda navrhovaných inženýrských sítí:

- SO 301 - Dešťová kanalizace Papírenská km 0,264 31 - KÚ
- SO 302 - Dešťová kanalizace napojení pozemků VHS
- SO 343 - Vodovod napojení pozemků VHS
- SO 430 - Přeložka/nové vedení NN
- SO 431 - Veřejné osvětlení
- SO 431 - Stožár VO
- SO 462 - Optické vedení
- SO 690 - Trakční trolejové vedení
- 20 SO 690 - Trakční stožár, pilotový základ Ø 600 mm
- SO 691 - Trakční kabelové vedení

SEZNAM NOVÝCH STAVEBNÍCH OBJEKTŮ:

SO 100 Objekty pozemních komunikací
- SO 127 Místní komunikace napojení pozemků VHS
- SO 128 Účelová komunikace napojení řadových garáží

SO 300 Vodohospodářské objekty
- SO 302 Dešťová kanalizace napojení pozemků VHS
- SO 343 Vodovod napojení pozemků VHS

Legenda stávajících inženýrských sítí:

- Sdělovací vedení - CETIN
- Sdělovací vedení nefunkční - CETIN
- Sdělovací vedení - EGD
- Sdělovací vedení - MONDI
- Sdělovací vedení - Teplárna ČB
- Sdělovací vedení - Nemocnice ČB
- Sdělovací ovládací vedení - Nemocnice ČB
- HDPE chráničky pro opt. kabel - město ČB
- Optické vedení - STARNET
- Optické vedení - T-Mobile
- El. vedení NN - CETIN
- El. vedení NN - Nemocnice ČB
- El. vedení NN - EGD
- El. vedení NN odpojené - EGD
- EL. vedení NN neověřené - SBD ČB
- El. vedení VN - EGD
- El. vedení VN odpojené - EGD
- El. vedení VN nadz. - EGD
- EL. vedení, ovládací kabel - ČEVAK
- EL. vedení, kabel park. automatu - DPMČB
- Trakční kabel. vedení - DPMČB
- VO - DPMČB
- VO - MONDI
- VO - Nemocnice ČB
- Trakční trolejové vedení nadz. - DPMČB
- Převěs trolejového vedení - DPMČB
- Horkovod - Teplárna ČB
- Parovod - Teplárna ČB
- Parovod rušený - Teplárna ČB
- Plynovod NTL - EGD
- Plynovod NTL - EGD - zrušené
- Plynovod STL - EGD
- Plynovod STL - MONDI
- Plynovod STL - Nemocnice ČB
- Kanalizace - ČEVAK
- Kanalizace - Letiště ČB
- Kanalizace
- Kanalizace - mateřská školka - neověřené
- Splašková kanalizace - ČEVAK
- Splašková kanalizace - MONDI
- Výtlačná kanalizace - JčK
- Výtlačná kanalizace odpojená - ČEVAK
- Dešťová kanalizace - MONDI
- Dešťová kanalizace - Nemocnice ČB
- Drenáž - MONDI
- Vodovod - JčK
- Vodovod - ČEVAK
- Vodovod - JVS
- Vodovod - MONDI
- Vodovod - Obec Planá
- Vodovod - Nemocnice ČB
- Vodovod
- Meliorace
- Meliorace - neověřené

Revize:
Č. 1 **Změna stavby před dokončením** **04/2026**

Ing. DAVID VITOUŠ autorizovaný inženýr pro dopravní stavby ČKAIT - 0015389

Podepsal Ing. David Vitouš
Datum: 2026.06.01 13:53:43 +02'00'

ČÁST C

VÝŠKOVÝ SYSTÉM Bpv **SOUŘADNICOVÝ SYSTÉM S-JTSK**

Objednatel:
Jihočeský kraj
KRAJSKÝ ÚŘAD JIHOČESKÉHO KRAJE
U Zimního stadionu 1952/2, 370 76 České Budějovice
tel.: +420 386 720 111
e-mail: posta@kraj-jihocesky.cz

Zhotovitel:
SUDOP PRAHA
SUDOP PRAHA a.s.
Olšanská 2643/1a, 130 00 Praha 3
tel.: +420 267 094 111
e-mail: praha@sudop.cz

Projektant:
SAGASTA
S A G A S T A s.r.o.
Novodvorská 1010/14
142 00 Praha 4

Hlavní inženýr projektu:
ING. DAVID VITOUŠ

Ateliér:
MOSTNÍCH A SILNIČNÍCH STAVEB

Vedoucí střediska:	Odpovědný projektant:	Vypracoval:	Kontroloval:
ING. VÍT HOZNOUR	ING. ZUZANA BIELA	ING. DAVID VITOUŠ	ING. ZUZANA BIELA

Akce: **PROPOJENÍ SILNICE I/3 SE SILNICÍ III/00354 (LIDICKÁ TŘÍDA) VČETNĚ PŘEMOSTĚNÍ VLTAVY**	*Číslo smlouvy:* **22 082 209** *Projektový stupeň:* **DUSP - ZSPD**
Část: **SITUAČNÍ VÝKRESY**	*Datum:* **04 / 2026** *Část:* **C**
Příloha: **KOORDINAČNÍ SITUAČNÍ VÝKRES - NAPOJENÍ POZEMKŮ VHS**	*Měřítko:* **1:500** *Počet formátů:* **4 x A4** *Číslo přílohy:* **3**

DOKUMENT LZE UŽÍVAT POUZE VE SMYSLU PŘÍSLUŠNÉ SMLOUVY O DÍLO. ŽÁDNÁ JEHO ČÁST NEMŮŽE BÝT DLE ZÁKONA č.121/2000 Sb. KOPÍROVÁNA NEBO JINÝM ZPŮSOBEM ROZŠIŘOVÁNA BEZ SOUHLASU SUDOP PRAHA a.s.