

INVESTOR :



STATUTÁRNÍ MĚSTO ČESKÉ BUDĚJOVICE, NÁMĚSTÍ PŘEMYSLA OTAKARA II., č.1, 2, ČESKÉ BUDĚJOVICE, 370 92

VYPRACOVAL:	ZODP. PROJEKTANT:	HIP :	 AP2projekt s.r.o. Zátkovo nábreží 448/7, 370 01 České Budějovice IČ: 281 49 271, DIČ: CZ28149271
M.JELÍNEK	M.ŠLINC	M.ŠLINC	
MĚSTO : ČESKÉ BUDĚJOVICE	KÚ : ČESKÉ BUDĚJOVICE 5		
OKRES : ČESKÉ BUDĚJOVICE	KRAJ : JIHOČESKÝ		
INVESTOR : MĚSTO ČESKÉ BUDĚJOVICE			Č.ZAKÁZKY : 17 - 2022
AKCE : ULICE U CIHELNY, ČESKÉ BUDĚJOVICE			DATUM : DUBEN 2023
			STUPEŇ : PDPS
			FORMÁT :
PŘÍLOHA: DOPRAVNĚ INŽENÝRSKÉ OPATŘENÍ			MĚŘÍTKO :
			Č.PŘÍLOHY : D.110
			Č.PARÉ :

POZOR



ul. U Cihelny
BUDE UZAVŘENA
OD xx.xx.

IP 22

PLATÍ OD: XX.XX E 13(0)

MIMO VOZIDEL STAVBY E 13(1)

CHODCI POZOR PROCHÁZÍTE STAVBOU E 13(2)

15-03-2023

POLICIE ČESKÉ REPUBLIKY
KRAJSKÉ ŘEDITELSTVÍ POLICIE
JIHOČESKÉHO KRAJE
ÚZEMNÍ ODBOR ČESKÉ BUDĚJOVICE
DOPRAVNÍ INSPEKTORÁT
POŠTOVNÍ PŘÍHRÁDKA 125
371 05 ČESKÉ BUDĚJOVICE

Č.j. KRPC-31-119 IČJ-2023020108

SE - 6 810

Handwritten signature

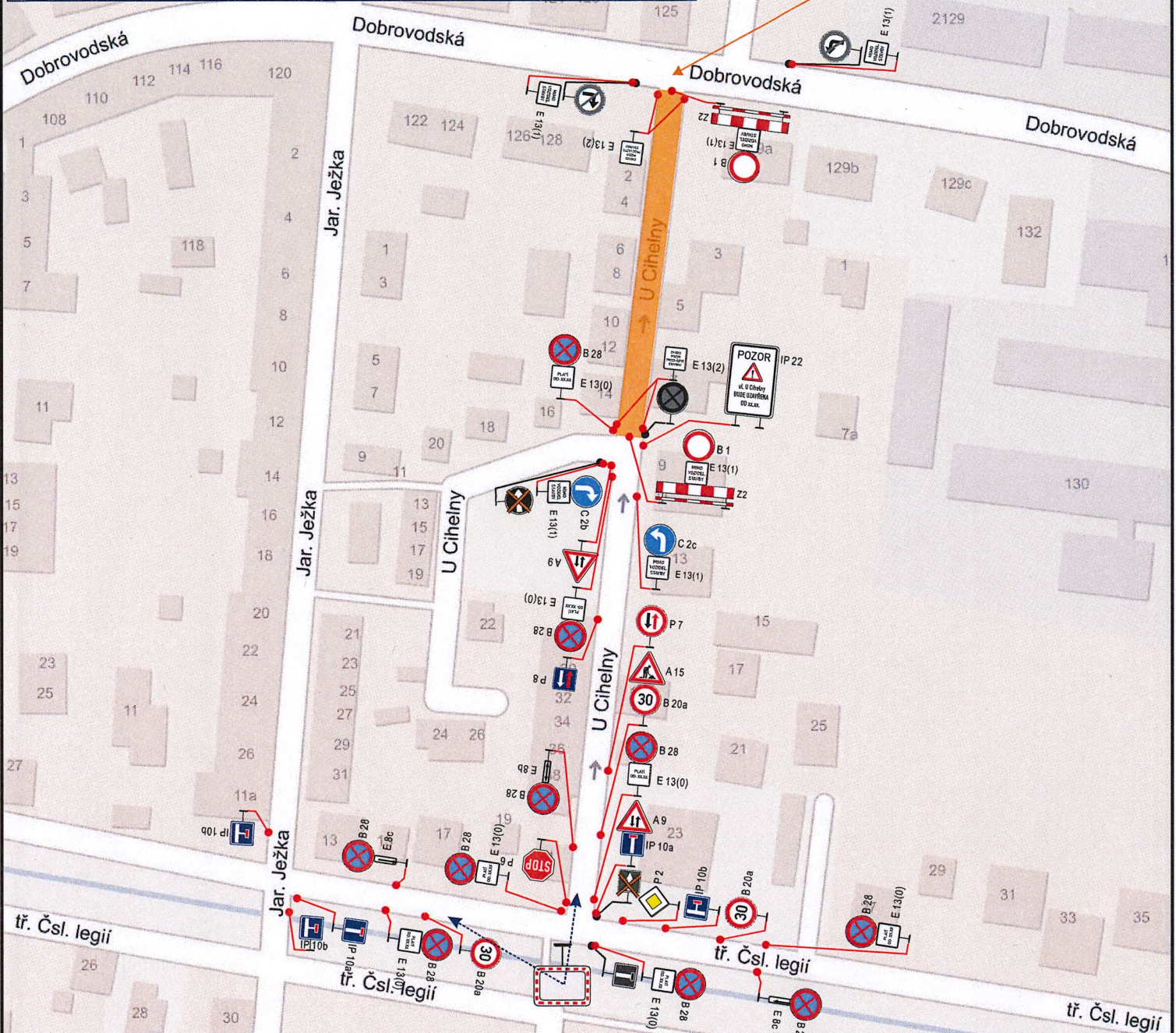
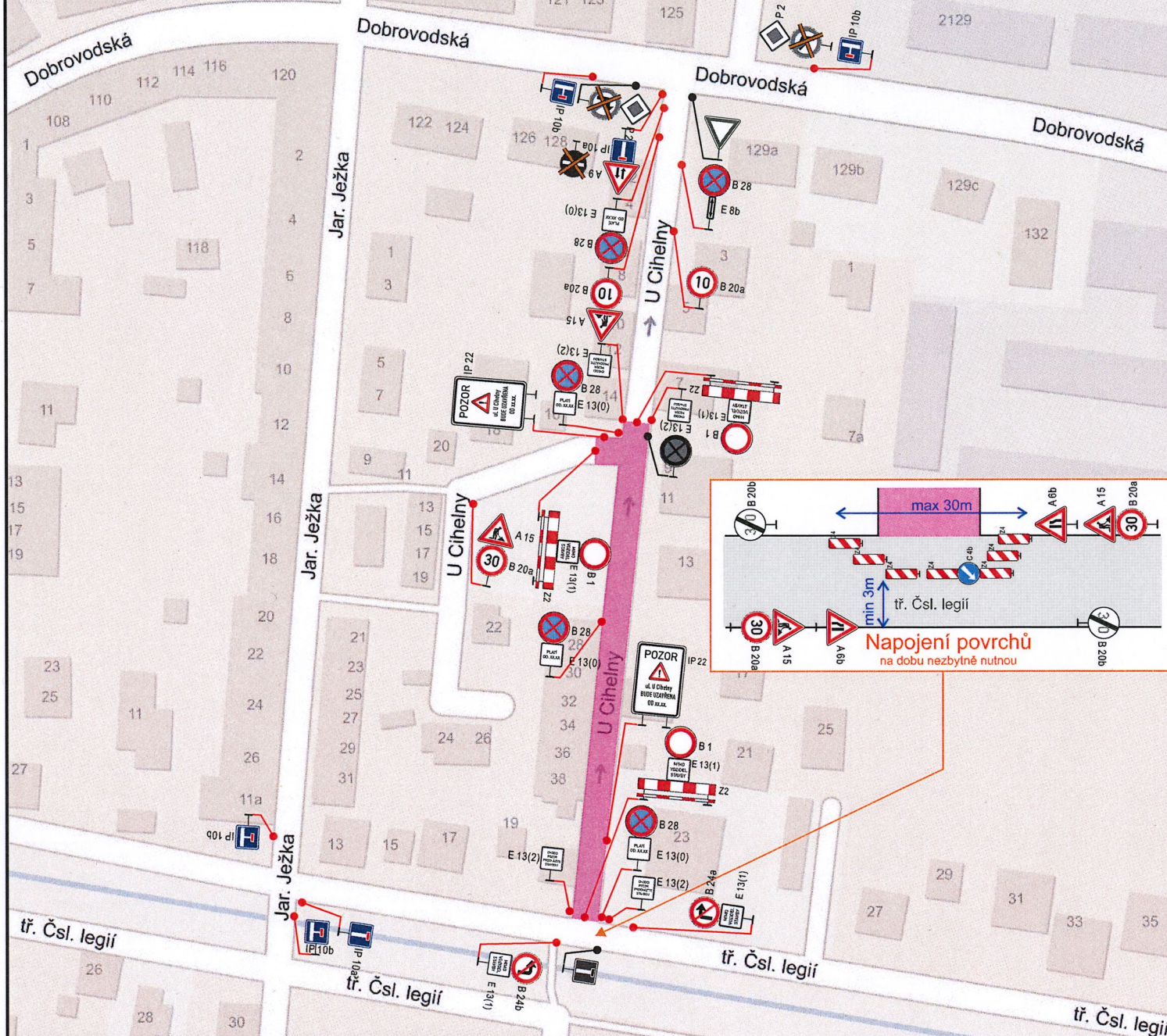
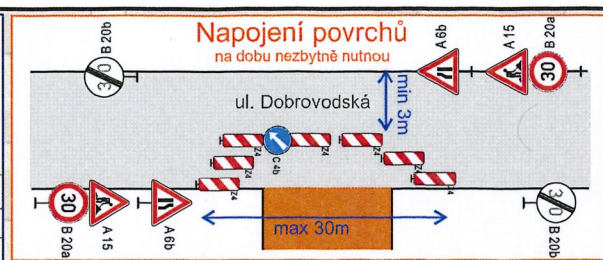
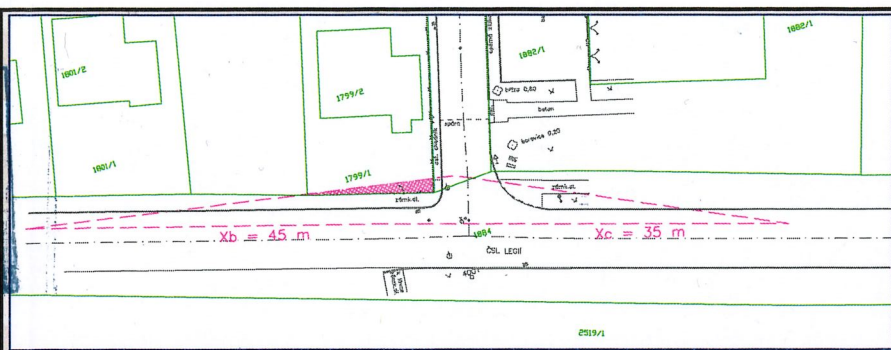

DZ B28 a IP22 osadit min. 7 dní před zábořem.
Otevřený výkop zajištěn ochr. zábradlím v celé trase.
Přístup a vstupy do objektů zajištěny lávkou s ochr. zábradlím.

Zhotovitel PD DIO :

Objednatel PD DIO :

AP2projekt s.r.o.
Zátkovo nábreží 448/7, 370 01 České Budějovice
IČ: 281 49 271, DIČ: CZ28149271

Dopravně inženýrské opatření:

Ul. U Cihelny - Č. Budějovice

Zadavatel: Statutární město České Budějovice

Zhotovitel: Michal Šlinc, autorizovaný technik v oboru dopravní stavby

Vypracoval: Michal Jelínek	Dne: 03/2023	Verze: 1
Email: info@dioprojekty.cz	Formát: A3	Počet listů: 1
Telefon: +420 608 860 896	Poznámka: Etapa 1 a 2	

15-03-2023

POLICIE ČESKÉ REPUBLIKY
KRAJSKÉ ŘEDITELSTVÍ POLICIE
JIHOČESKÉHO KRAJE
ÚZEMNÍ ODBOR ČESKÉ BUDĚJOVICE
DOPRAVNÍ INSPEKTORÁT
POŠTOVNÍ PŘÍHRÁDKA 125
E. B371-05 ČESKÉ BUDĚJOVICE

1. 2.