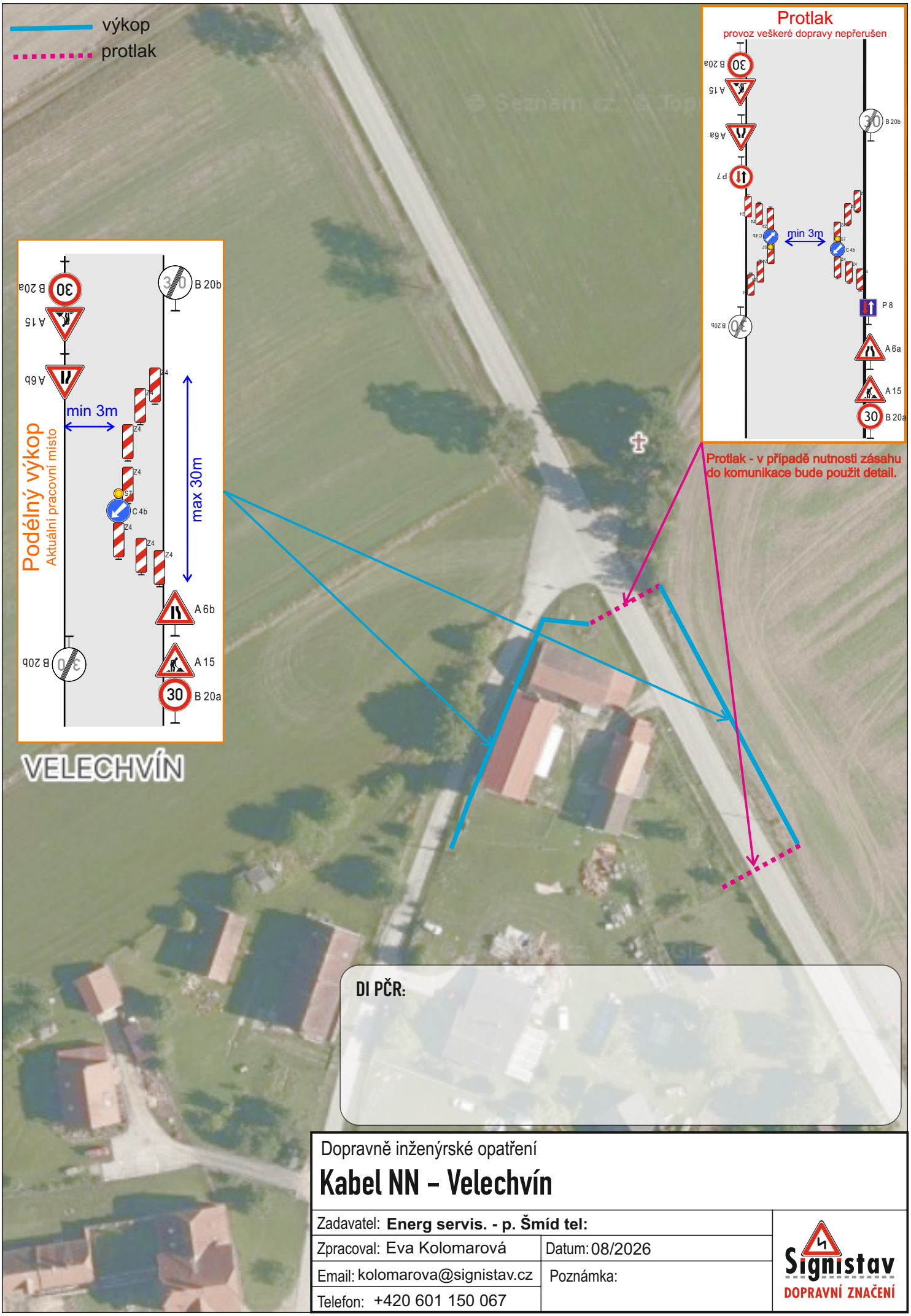

Dopravně inženýrské opatření

Kabel NN – Velechvín

Zadavatel: **Energ servis. - p. Šmíd tel:**	
Zpracoval: Eva Kolomarová	Datum: 08/2026
Email: kolomarova@signistav.cz	Poznámka:
Telefon: +420 601 150 067	

Signistav
DOPRAVNÍ ZNAČENÍ