

DI PČR:

POLICIE ČESKÉ REPUBLIKY
KRAJSKÉ ŘEDITELSTVÍ POLICIE
JIHOČESKÉHO KRAJE 24
ÚZEMNÍ ODBOJ ČESKÉ BUDĚJOVICE
DOPRAVNÍ INSPEKCIÍ
POŠTOVNÍ PŘÍHRÁDKA 125
371 05 ČESKÉ BUDĚJOVICE

17-04-2024

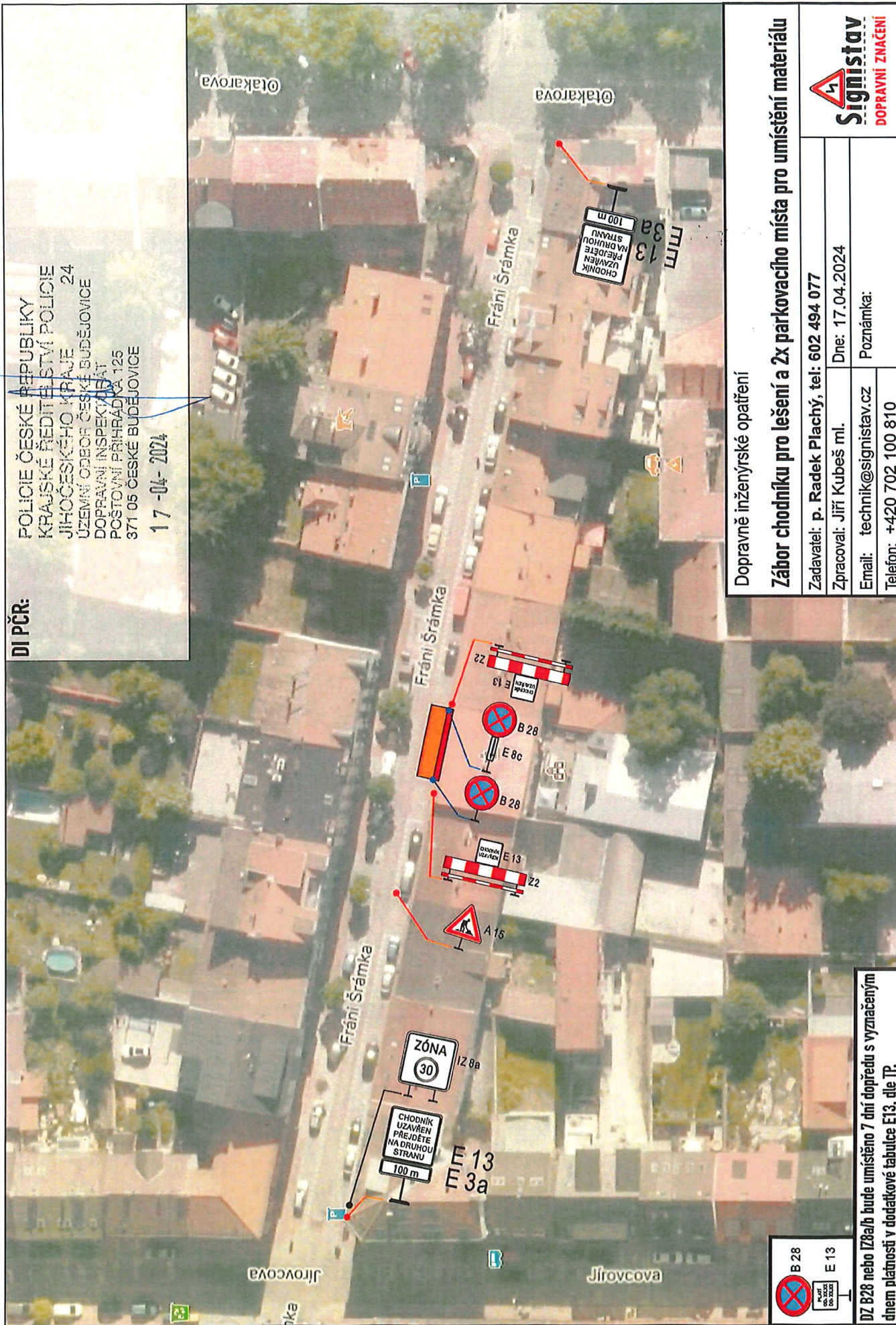

Dopravně inženýrské opatření

Zábor chodníku pro řešení a 2x parkovacího místa pro umístění materiálu

Zadavatel: p. Radek Plachý, tel: 602 494 077

Zpracoval: Jiří Kubeš ml. Dne: 17.04.2024

Email: technik@signistav.cz Poznámka:

Telefon: +420 702 100 810

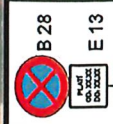

DZ B28 nebo IZ8a/b bude umístěno 7 dní dopředu s vyznačeným dnem platnosti v dodatkové tabulce E13, dle TP.