

DZ B28 nebo IZ8a/b bude umístěno 7 dní dopředu s vyznačeným dnem platnosti v dodatkové tabulce E13, dle TP.

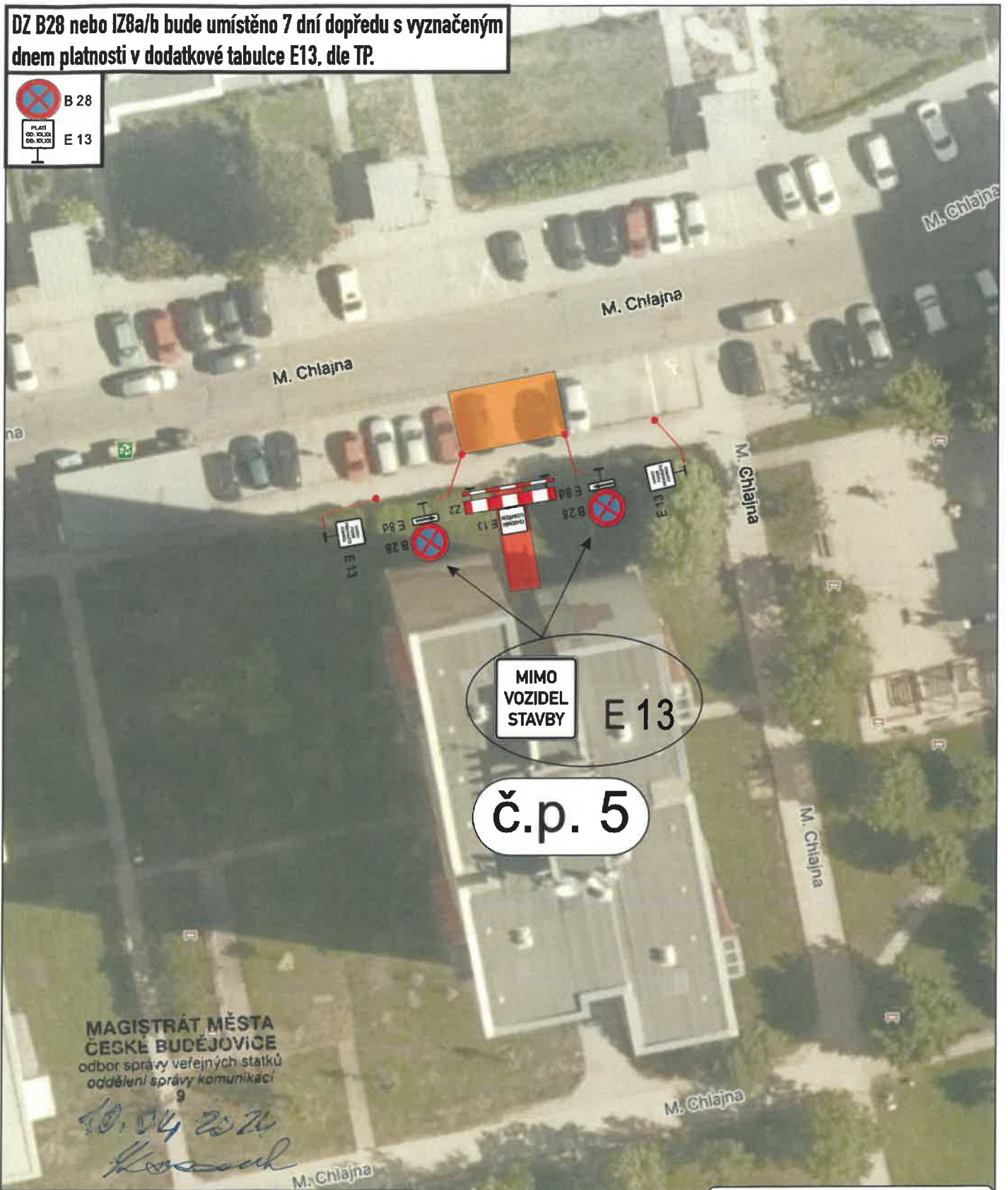
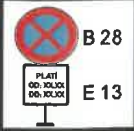

MAGISTRÁT MĚSTA
ČESKÉ BUDĚJOVICE
odbor správy veřejných statků
oddělení správy komunikací

30.04.2024
Kossová

DI PČR ČB:

POLICIE ČESKÉ REPUBLIKY
KRAJSKÉ ŘEDITELSTVÍ POLICIE
JIHOČESKÉHO KRAJE 24
ÚZEMNÍ ODBOR ČESKÉ BUDĚJOVICE
DOPRAVNÍ INSPEKTOVÁT
POŠTOVNÍ PŘIHRÁDKA 125
371 05 ČESKÉ BUDĚJOVICE

10-04-2024



Dopravně inženýrské opatření

Rekonstrukce přístupového chodníku - M. Chlajna 5

Zadavatel: Budějovické dopravní stavby - p.Jokl tel: 602 469 025

Zpracoval: Jiří Kubeš ml.

Dne: 06.02.2024

Email: technik@signistav.cz

Poznámka:

Telefon: 702 100 810

Signistav
DOPRAVNÍ ZNAČENÍ