

# Příloha č. 1



1725

<b>MAGISTRÁT MĚSTA</b> České Budějovice	Čís. dopr.
Došlo: 14-05-2013	081461986
Číslo ev.: 136.241/13/11	-12-
Číslo jedn.: 4.0.01	

**Magistrát města České Budějovice**  
**Stavební úřad**  
Kněžská 19  
370 92 České Budějovice

V Mladé Boleslavi dne 10. května 2013

**VĚC: PODNĚT K PROŠETŘENÍ**

Vážení,

na pozemcích:

- 3950/4, 2276, 3950/51 vše v k.ú. České Budějovice 7
- 3683/17 v k.ú. České Budějovice 5
- 2137/109, 2099/206 vše v k.ú. České Budějovice 2
- 1805/30 a 1805/31 vše v k.ú. České Budějovice 3
- 2137/157, 2061/211, 2061/211 vše v k.ú. České Budějovice 2

se nachází reklamní zařízení.

Domnívám se, že k těmto reklamním zařízením, z nichž některá jsou umístěna na pozemcích města České Budějovice, nebyl vydán územní souhlas nebo územní rozhodnutí, stavební povolení či bylo vůči stavebnímu úřadu učiněno ohlášení. To vše za situace, kdy bezesporu nejsou vyňaty z takové povinnosti.

Domnívám se tedy, že by se mohlo jednat o nepovolenou stavbu ve smyslu § 129 odst. 1 písm. b) stavebního zákona. Podávám proto jako Vám jako k místně příslušnému stavebnímu úřadu ve smyslu § 42 správního řádu podnět k prošetření věci, případné sjednání nápravy v souladu s příslušnými právními předpisy (zejména stavebního zákona).

Zdvořile žádám, abych byla o výsledku Vašeho šetření a provedených opatření vyrozuměna na moji e-mailovou adresu uvedenou níže.

Děkuji za spolupráci.

S pozdravem







# MAGISTRÁT MĚSTA ČESKÉ BUDĚJOVICE

Stavební úřad

nám. Přemysla Otakara II, č. 1, 2

E.F.V.

Magistrát města České Budějovice  
Ing. Vlastislav Eliáš  
Stavební úřad  
Kněžská 19  
370 92 České Budějovice

VERBA PLUS s.r.o.  
Otakarova 47  
České Budějovice

67698

Internet: <http://www.c-budejovice.cz>

Značka:  
SÚ/7422/03/Pe

Vyřizuje:

Tel.:

E-mail:

Datum:  
25.8.2003

## SDĚLENÍ K OHLÁŠENÍ INFORMAČNÍCH, REKLAMNÍCH A PROPAGAČNÍCH ZAŘÍZENÍ

Stavebnímu úřadu Magistrátu města České Budějovice bylo dne 20. 8. 2003 doručeno Vaše ohlášení o opravě a rozšíření informačního, reklamního a propagačního zařízení (dále jen "zařízení"): oprava a rozšíření stávající výleповé plochy pro maloplošný výlep o rozměru 244 x 500 cm umístěný u zastávky MHD ( u Baumaxu ) směr sídl. Vltava v ul. Strakonická se situováním na poz. p. č. 1869/5 v katastrální území České Budějovice 3.

Stavební úřad Magistrátu města České Budějovice jako stavební úřad příslušný podle § 117 ve smyslu § 71, odst.2 zák. č. 50/1976 Sb., o územním plánování a stavebním řádu, ve znění pozdějších předpisů ( dále jen "stavební zákon") sděluje, že proti umístění informačních, reklamních a propagačních zařízení v rozsahu uvedeném v ohlášení

n e m á n á m i t e k .

Upozorňujeme Vás že, pokud nebude výše uvedené práce provádět odborná organizace, zajistíte si osobu s příslušnou kvalifikací, která bude zajišťovat odborný dozor nad prováděním prací.

České Budějovice

MAGISTRÁT MĚSTA  
ČESKÉ BUDĚJOVICE  
Stavební úřad

2

Obdrží:

- ✓ VERBA PLUS s.r.o., Otakarova 47, České Budějovice
- Statutární město České Budějovice v zast. nám. primátora Ing. Ivana Popelová
- Policie ČR – DI
- MM – odbor dopravy a silničního hospodářství



Verba plus s.r.o.  
Komenského 32  
370 00 České Budějovice  
IČO:25162365

# PLAKÁTOVACÍ PLOCHA

Město : České Budějovice  
Katastr : Č.B. 3  
Majitel : TSM - Č. Budějovice  
1127/2

Ulice : <sup>PLZEŇSKÉ SÍDLIŠTĚ</sup> OKRAJ číslo popisné :  
Katastrální číslo : ~~1851/2~~ STRAKONICKÁ ULICE  
Adresa : J. Haška 4 - 1869/5

Výlepková plocha :  
Rozměry : 5m

obdelníková

válcová

Způsob uchycení :

Situace :

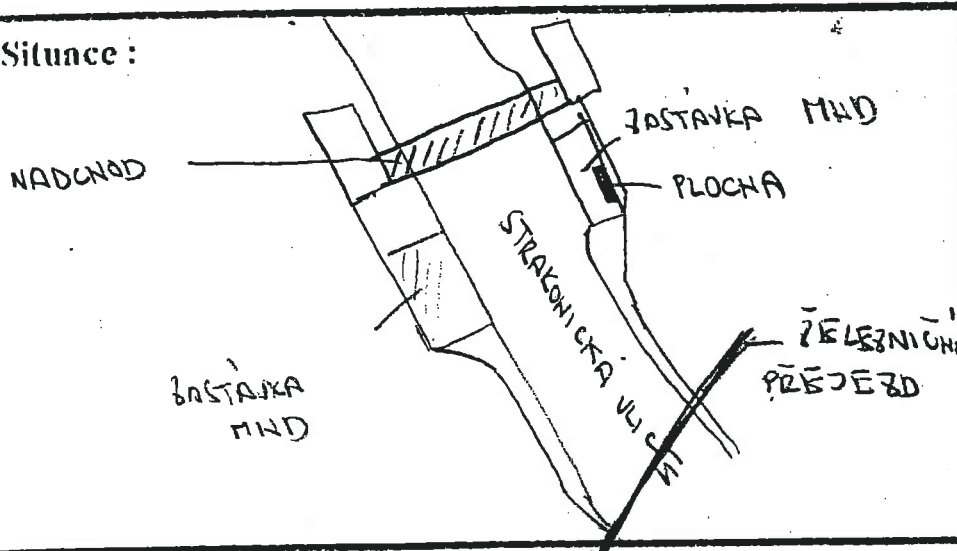

Vyjádření :

Odbor architektury a  
územního plánu :  
*Dr. Kocourek A. Kocourek*  
3.3.98  
**URAD MĚSTA**  
odbor rozvoje města  
České Budějovice  
Policie ČR :  
*J. Smolár*  
11.3.98  
Poř. inspektorát  
371 00 České Budějovice  
Odbor dopravy :

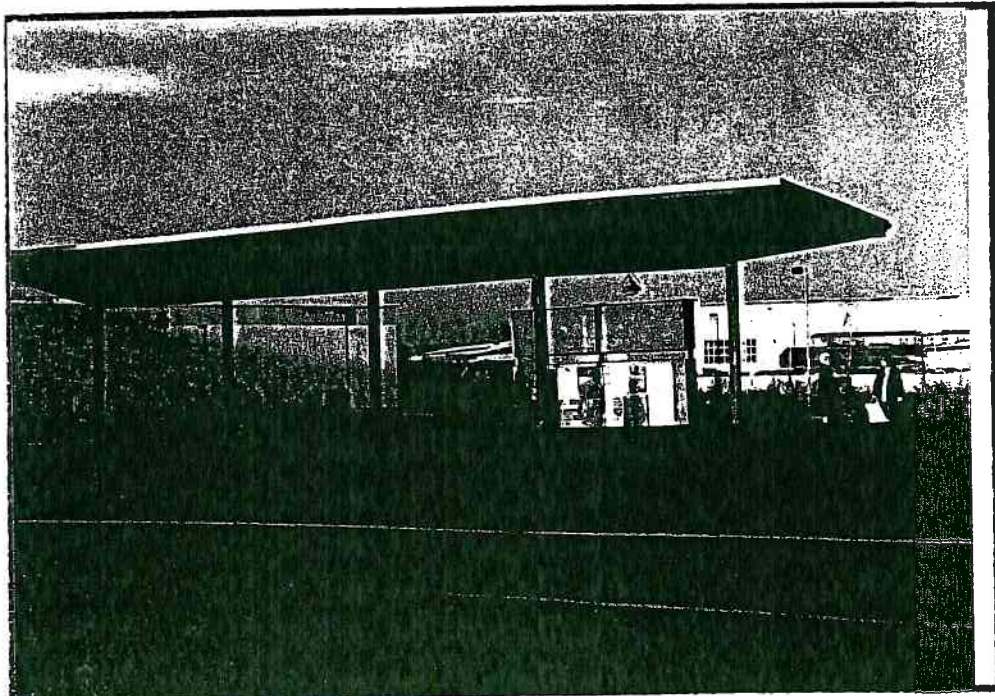

Stavební úřad :

Odbor životního prostředí :

Památkový úřad :





FOTODOKUMENTACE FOTÝČEKY PŘI KISÉNY FODNĚTU

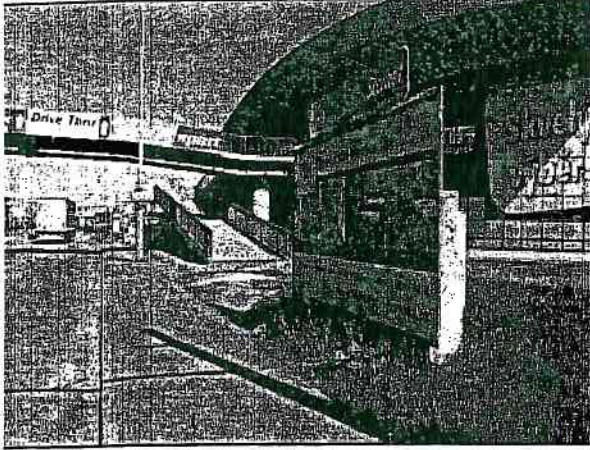

č.j. 50/4081/2013 7.4.2013

08. Strakonická (JENA); parc. č. 1805/30, k.ú. České Budějovice 3; vlastník pozemku: Úřad pro zastupování státu ve věcech majetkových

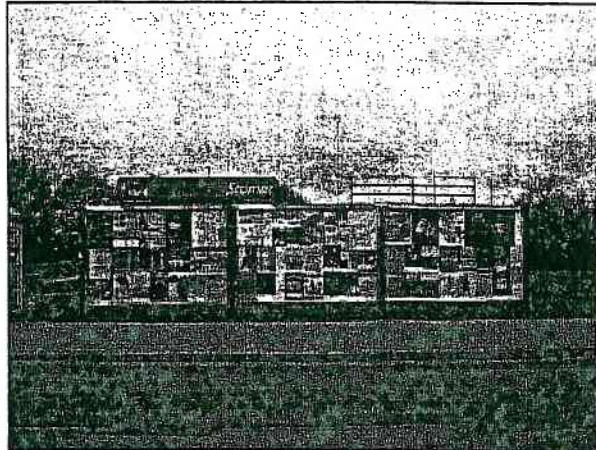

09. Otavská (MHD); parc. č. 2137/157, k.ú. České Budějovice 2; vlastník pozemku: Úřad pro zastupování státu ve věcech majetkových

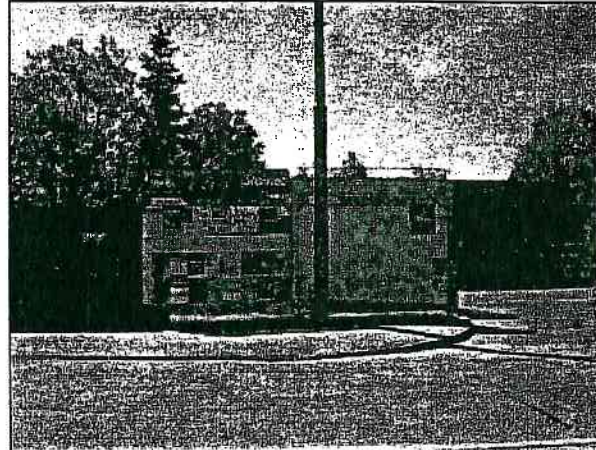
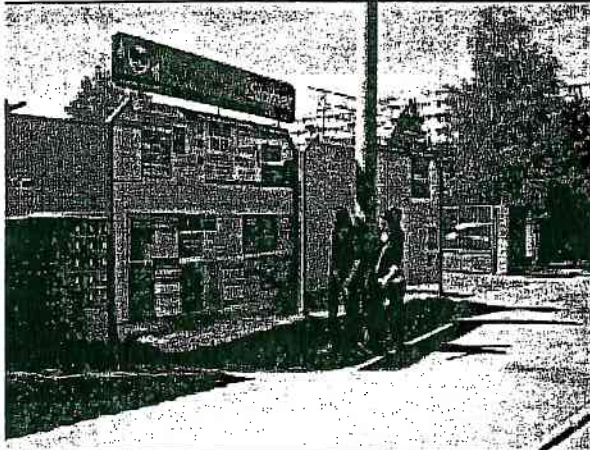

10. O. Nedbala x V. Talicha; parc. č. 2061/211, k.ú. České Budějovice 2; vlastník pozemku: Úřad pro zastupování státu ve věcech majetkových

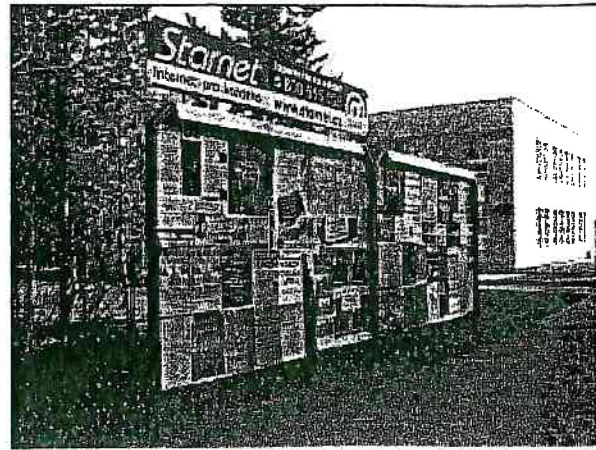
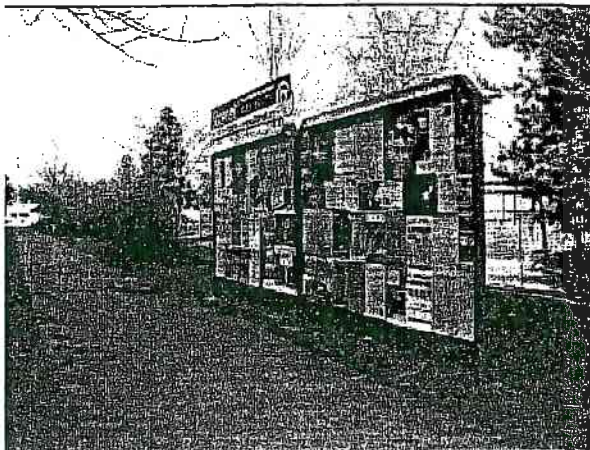

19

5



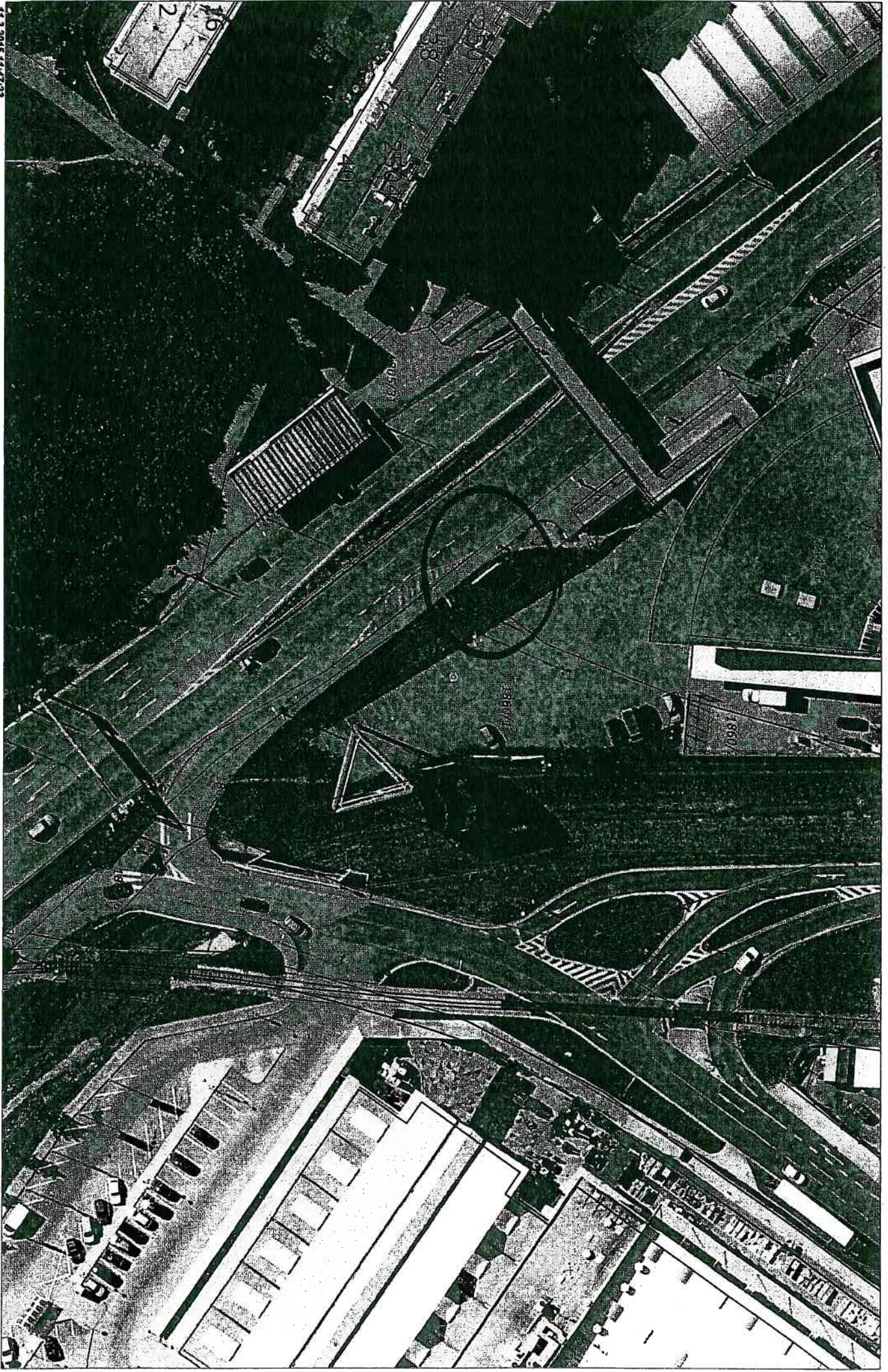

11.3.2016 11:47:23



1 : 750

02107070



# ČESKÉ BUDĚJOVICE

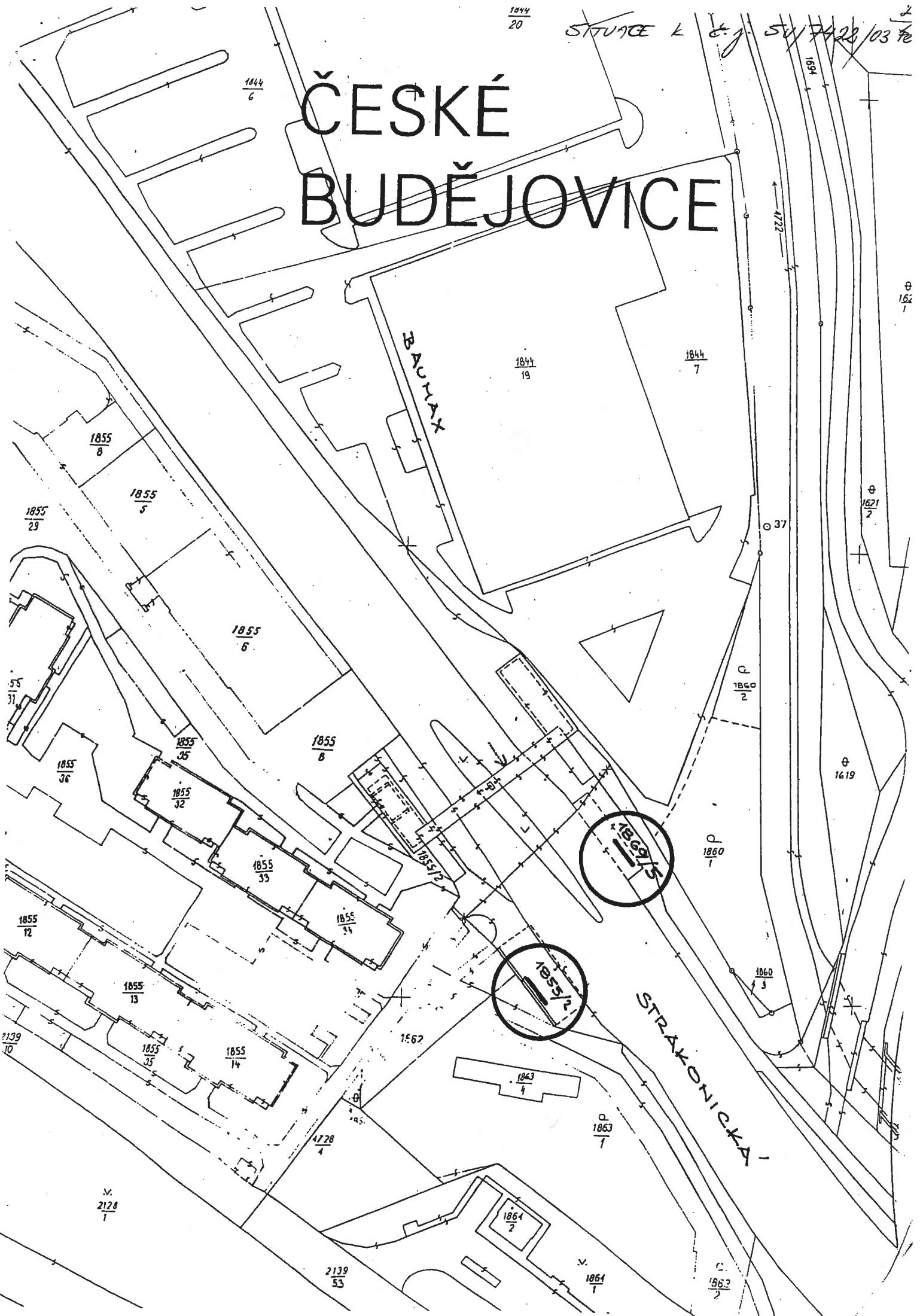



# Příloha č. 2







MAGISTRÁT MĚSTA ČESKÉ BUDĚJOVICE  
Stavební úřad  
nám. Přemysla Otakara II, č. 1, 2

E 27 / 26

24.8.03

Magistrát města České Budějovice  
Ing. Vlastislav Eliáš  
Stavební úřad  
Kněžská 19  
370 92 České Budějovice

VERBA PLUS s.r.o.  
Otakarova 47  
České Budějovice

Internet: <http://www.c-budejovice.cz>

Značka:  
SÚ/7421/03/Pe

Vyřizuje:

Tel.:

E-mail:

Datum:  
25.8.2003

## SDĚLENÍ K OHLÁŠENÍ INFORMAČNÍCH, REKLAMNÍCH A PROPAGAČNÍCH ZAŘÍZENÍ

Stavebnímu úřadu Magistrátu města České Budějovice bylo dne 20. 8. 2003 doručeno Vaše ohlášení o opravě a rozšíření informačního, reklamního a propagačního zařízení (dále jen "zařízení"): oprava a rozšíření stávající výlepové plochy pro maloplošný výlep o rozměru 244 x 500 cm umístěný u zastávky MHD ( naproti Baumaxu ) směr Pražská v ul. Strakonická se situováním na poz. p. č. 1855/2 v katastrální území České Budějovice 3.

Stavební úřad Magistrátu města České Budějovice jako stavební úřad příslušný podle § 117 ve smyslu § 71, odst.2 zák. č. 50/1976 Sb., o územním plánování a stavebním řádu, ve znění pozdějších předpisů ( dále jen "stavební zákon") sděluje, že proti umístění informačních, reklamních a propagačních zařízení v rozsahu uvedeném v ohlášení

n e m á n á m í t e k .

Upozorňujeme Vás že, pokud nebude výše uvedené práce provádět odborná organizace, zajistíte si osobu s příslušnou kvalifikací, která bude zajišťovat odborný dozor nad prováděním prací.

MAGISTRÁT MĚSTA  
ČESKÉ BUDĚJOVICE  
Stavební úřad

České Budějovice

Obdrží:

- VERBA PLUS s.r.o., Otakarova 47, České Budějovice
- Statutární město České Budějovice v zast. nám. primátora Ing. Ivana Popelová
- Policie ČR – DI
- MM – odbor dopravy a silničního hospodářství

IČ: 002 44 732

DIČ: 077-002 44 732

číslo tel. ústředny: 386 801 111  
386 700 111

Verba plus s.r.o.

Komenského 32

370 00 České Budějovice

IČO:25162365

# PLAKÁTOVACÍ PLOCHA

Město : České Budějovice

Katastr : 0.B.3

Majitel : TSM - Č.Budějovice

112110

Ulice : <sup>PLZEŇSKÉ SIDLIŠTĚ</sup> OKRUK číslo popisné :

Katastrální číslo : 1855/2 STRAKONICKÁ

Adresa : J.Haška 4-

ULICE

Výlepková plocha :

obdelníková

válcová

Rozměry : 5m

Způsob uchycení :

Situace :

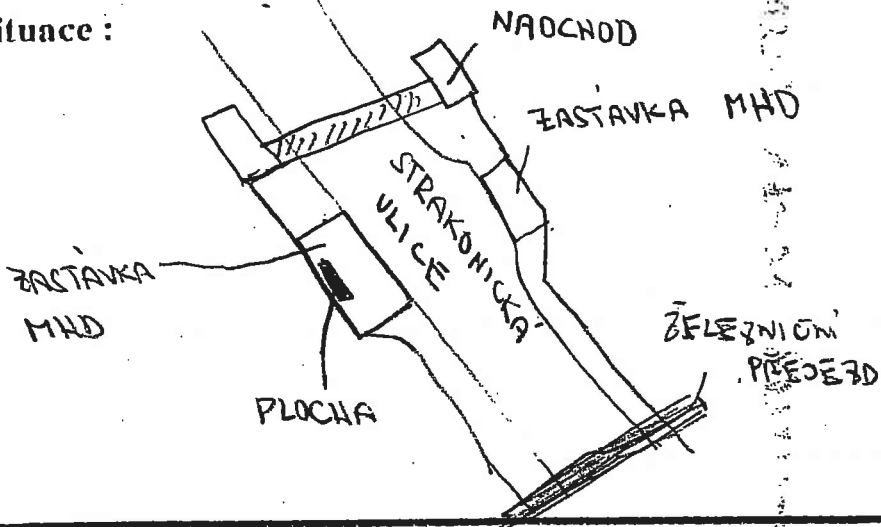

Vyjádření :

Odbor architektury a  
územního plánu :

*Stalckova a partneri*  
0.3.38

URAD MĚSTA

odbor rozvoje města

Police ČR : České Budějovice

*D. Stupáková*

11.3.98

Odbor dopravy :

Stavební úřad :

Odbor životního prostředí :

Památkový úřad :

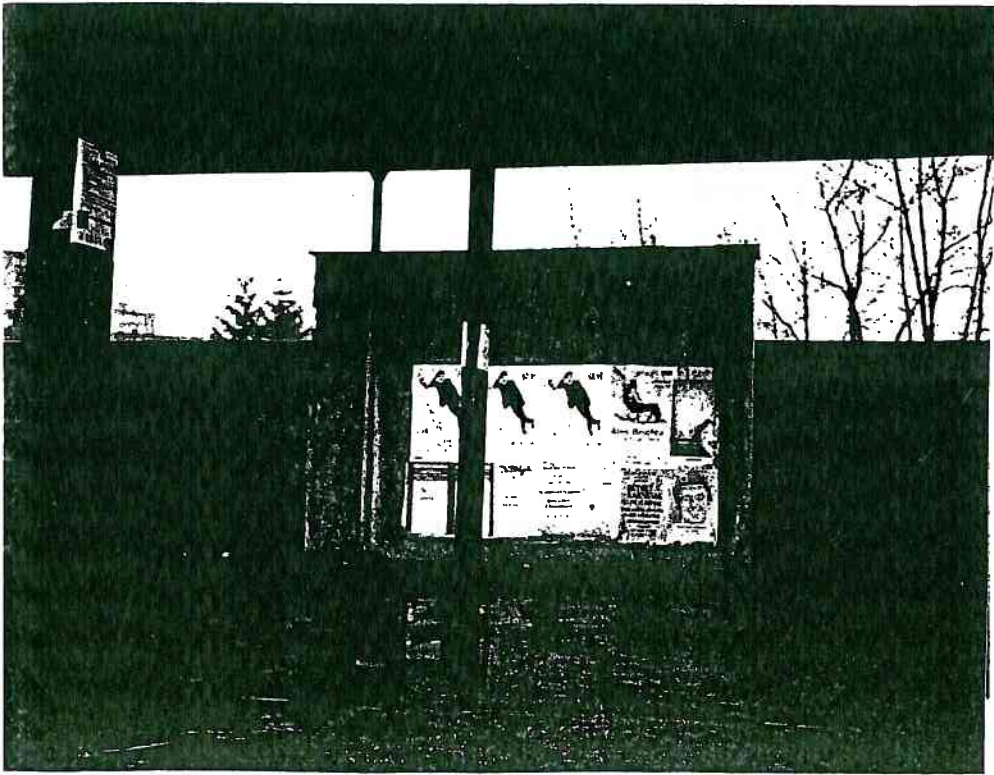

MAGISTRÁT MĚSTA České Budějovice		Čís. dopis.
Došlo:	20-08-2003	TE
Číslo j.:	4421	Ukl. zn.
Přílohy:	1)	

*občanská* ŽÁDOST  
o povolení zařízení pro informace, reklamu a propagaci

Jméno (název) a adresa stavebníka:

**VERBA PLUS** s.r.o.  
Otakarova 47; 370 01 Č. Budějovice  
IČO: 25 16 23 65

Místo zařízení: *Štekarická ul. (zastávka MHD)*

Jednoduchý popis a rozměry zařízení: *1x směr Pražské  
Operna, stávková ul. plochy  
+ rozsvícení nočním*

Návrh doby trvání zařízení: *244 x 500*

Označení nemovitosti, na které má být zařízení povoleno (např. číslo pozemku dle katastru nemovitostí a kat. území):

Seznam účastníků řízení s adresami, tj. vlastníků (všech spoluvlastníků) nemovitosti, na které má být zařízení povoleno a vlastníků (všech spoluvlastníků) sousedních nemovitostí, které mohou být zařízením nebo jeho účinky dotčeni:

POZEMEK:	VLASTNÍK:	ADRESA:
<i>Město Č.B.</i>		
<i>1855/2</i>		

Číslo jednací územního rozhodnutí o umístění zařízení: SÚ \_\_\_\_\_  
Přikládám originál dokladu o zaplacení správního poplatku Kč 1000,- dle položky 21d) zákona o správních poplatcích:

k žádosti dále přikládám (uvedeno na druhé straně):

Datum: *20.8.03*  

**VERBA PLUS** s.r.o.  
Otakarova 47; 370 01 Č. Budějovice  
IČO: 25 16 23 65

## K žádosti připojuji

a) dokumentaci zařízení ve dvojm vyhotovení (ve trojm vyhotovení mimo katastrální území města České Budějovice)

*Dokumentace obsahuje technický popis zařízení, způsob jeho instalace a účinky zařízení na okolí, výkresy objasňující provedení a funkci zařízení, jeho upevnění (nosnou konstrukci), popř. elektrickou instalaci. Z dokumentace musí být patrný způsob ukotvení zařízení a jeho rozměry z čelního pohledu. Pro technicky jednoduchá zařízení, jakými jsou např. menší tabule na stávajících sloupech, postačí jako dokumentace jen stručný popis zařízení a jednoduchý náčrt.*

b) doklady, jimiž prokazují svá práva k nemovitosti (výpis z katastru nemovitostí, kupní smlouvu s povolením vkladu do katastru nemovitostí nebo nájemní smlouvu s přesným vymezením vymezením předmětu nájmu pro využití k informačním, reklamním a propagačním účelům)

c) stanovisko odboru architektury a územního plánu ÚM Č. Budějovice

- d) doklady a stanoviska dotčených orgánů státní správy a organizací
- stanovisko Služby dopravní policie při Okresním ředitelství policie v případě dotčení provozu na silnici (je-li zařízení vidět ze silnice)
  - závazné stanovisko Okresního úřadu v Č. Budějovicích, referátu reg. rozvoje, odd. kultury v případě dotčení městské památkové rezervace, jejího ochranného pásma nebo v blízkosti kulturních nemovitých památek a památkových území
  - stanovisko odboru životního prostředí ÚM Č. Budějovice, je-li dotčena zeleň
  - stanovisko odboru dopravy ÚM Č. Budějovice v případě dotčení veřejných prostranství a komunikací pro pěší
  - stanoviska místně příslušných správců podzemních inženýrských sítí, bude-li nutno provádět zemní práce

e) doklady o jednání s účastníky řízení a otcenými orgány státní správy, pokud byla předem vedena

*Pozn. Od povinnosti předložit přílohy dle c), d) a e) může stavební úřad upustit, jsou-li tyto doklady uloženy ve spisu územního řízení a od jejich opatření uplynula jen krátká doba (cca 4 měsíce), během níž se podmínky pro jejich vydání nezměnily.*

# Příloha č. 3



E28/27

Značka: 67715/2015

Vyřizuje: [redacted]

Tel.: [redacted]

E-mail: [redacted]

### Protokol z vykonání kontrolní prohlídky stavby

Stavební úřad České Budějovice, jako stavební úřad příslušný podle § 13 odst. 1 písm. c/ zákona č. 183/2006 Sb., o územním plánování a stavebním řádu (stavební zákon), ve znění pozdějších předpisů (dále jen "stavební zákon") podle ustanovení § 133 odst. 1 stavebního zákona provedl dne 17.3.2015 na stavbě pro reklamu - informační výlepový válec (dále jen „stavba“) na pozemku parc. č. 4353 v katastrálním území České Budějovice 3 kontrolní prohlídku stavby.

Začátek úkonu v 24.3.2015 hodin dne 6:45

Přítomní: [redacted]  
Za stavební úřad: [redacted]

**Zjištěné skutečnosti:**

NA MÍSTĚ SAMIŠM BYLO ZJIŠTĚNO, ŽE UVĚROBNÝ INFORMAČNÍ VÝLEPOVÝ VÁLEC JE NA POZEMKU PARC. Č. 4353 V K.Ú. ČB 3 JE NEJACHAZÍ.  
PŘESNĚ UMÍSTĚNÍ INFORMAČNÍHO VÝLEPOVÝHO VÁLCĚ BYLO PATRNĚ JEJŇ Z FOTODOKUMENTACE PŘÍLOŽENĚ VE VĚCI ŽADOSTI O INFORMACI PODLE ZÁKONA Č. 106/1998 PO SPOSOBU ZÁKONU 67715/2015.  
PŘÍLOHU PŘOCHODU JE PŘÍLOHA FOTODOKUMENTACE.

Skončeno, přečteno, podepsáno v 6:55 hodin.

Podpisy: [redacted]  
[redacted]

C. EV.  
67715





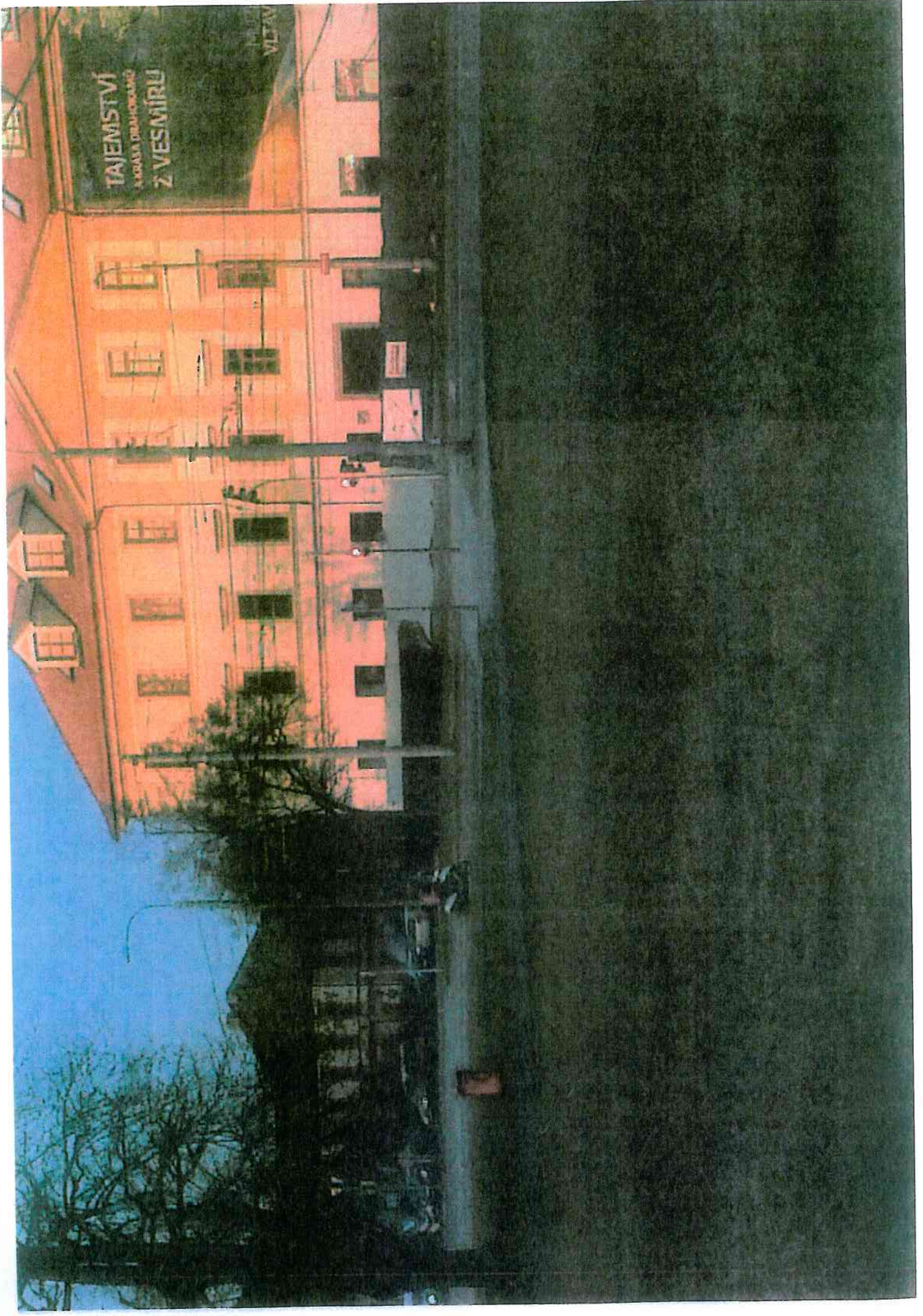

TAJEMSTVÍ  
LIDSKÁ DĚJINY AŽ  
Z VESMÍRU

MLADÁ  
VELTAV



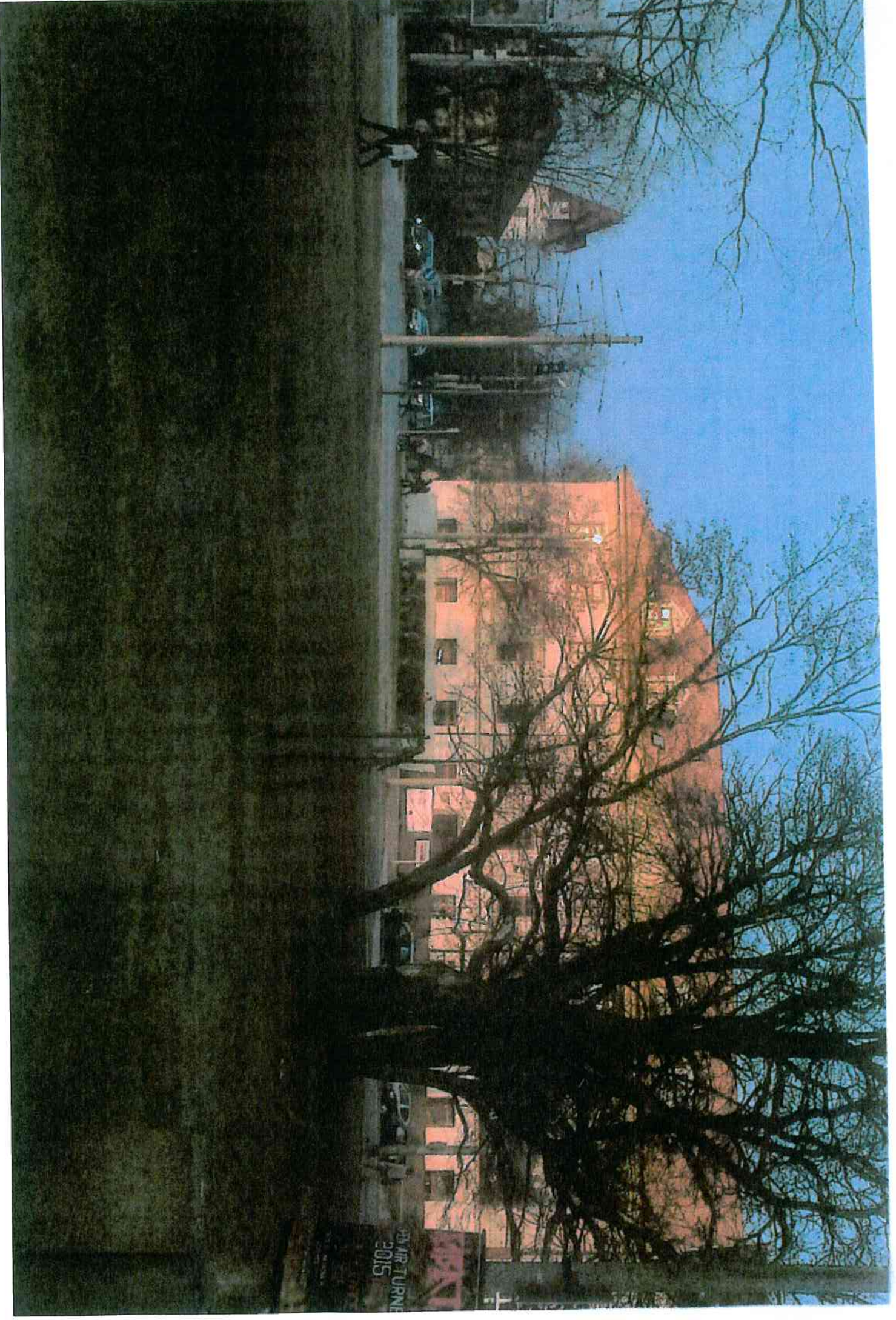







# Příloha č. 4







E77/20

4.

**Magistrát města České Budějovice**  
Stavební úřad  
nám. Přemysla Otakara II, č. 1, 2

Magistrát města České Budějovice  
Ing. Vlastislav Eliáš  
Stavební úřad  
Kněžská 19  
370 92 České Budějovice

Č. ev.

67727

Internet: <http://www.c-budejovice.cz>

Datum:  
17. 3. 2015

Vyřizuje:

Tel.:

E-mail:

## PROTOKOL Z VYKONÁNÍ KONTROLNÍ PROHLÍDKY STAVBY

Stavební úřad České Budějovice, jako stavební úřad příslušný podle ustanovení § 13 odst. 1 písm. c/ zákona č. 183/2006 Sb., o územním plánování a stavebním řádu (stavební zákon), ve znění pozdějších předpisů (dále jen "stavební zákon"), podle ustanovení § 133 odst. 1 stavebního zákona, provedl dne 17. 3. 2015 (úterý) na:

**„stavbě 2 ks reklamních skruží, ulice Lidická tř. (Gerbera)“**

(dále jen „stavba“) na pozemku parc. č. 62/5 v katastrálním území České Budějovice 7, kontrolní prohlídku stavby.

### Předmětem

je vykonání kontrolní prohlídky stavby, v souladu s ustanovením § 133 odst. 1 stavebního zákona, na základě podané žádosti o informaci podle zákona č. 106/1999 Sb., o svobodném přístupu k informacím, v platném znění, kterou podala paní

**Zuzana Odvářková, nar. 9. 5. 1962, Bílá Třemešná 98, 544 72 Bílá Třemešná.**

Začátek úkonu v 10<sup>00</sup> hodin dne 17. 3. 2015 (úterý).

Přítomní:

Za stavební úřad:

### Zjištěné skutečnosti:

PŘI KONTROLNÍ PROHLÍDKĚ STAVBY NA MÍSTĚ SAMĚM, JEDY NA POZEMKU  
PARC. Č. 62/5 V K.Ú. ČESKÉ BUDĚJOVICE 7, V ULICI LIDICKÁ TŘ. (GERBERA)  
BYLO ZJIŠTĚNO, ŽE NA NĚJEMĚNĚ POZEMKU SE NEMALYŽÍ STAVBA 2 KS  
REKLAMNÍCH SKRUŽÍ. PŘI KONTROLNÍ PROHLÍDKĚ BYLA POŽÍVENA FOTODOKUMENTACE  
OPATŘENA ČASOVOU ZNAČKOU, KTERÁ JE DŮKAZEM, ŽE NA PŘEDMĚTNĚM  
POZEMKU BĚHÍ UMÍSTĚNA STAVBA 2 KS REKLAMNÍCH SKRUŽÍ. FOTODOKUMENTACE

JE MENŠINOU SOUČÁSTÍ TOHOTO PROTOKOLU, ZÁVĚKEM KONTROLNÍ PRŮBĚHY JE,  
JE NA PŘENĚTKOVĚ POZEMKU NENÍ UMÍSTĚNA VYŠE ÚVEDENÁ STAVBA  
PRO REKLAMU ČI DEKLAMMI A INFORMACMI ZADÁNĚMI.

Skončeno, přečteno, podepsáno v ..... 10:10 ..... hodin na místě samém, tzn. na pozemku  
parc. č. 62/5 v katastrálním území České Budějovice 7.

příloha:  
fotodokumentace

Podpisy všech přítomných:



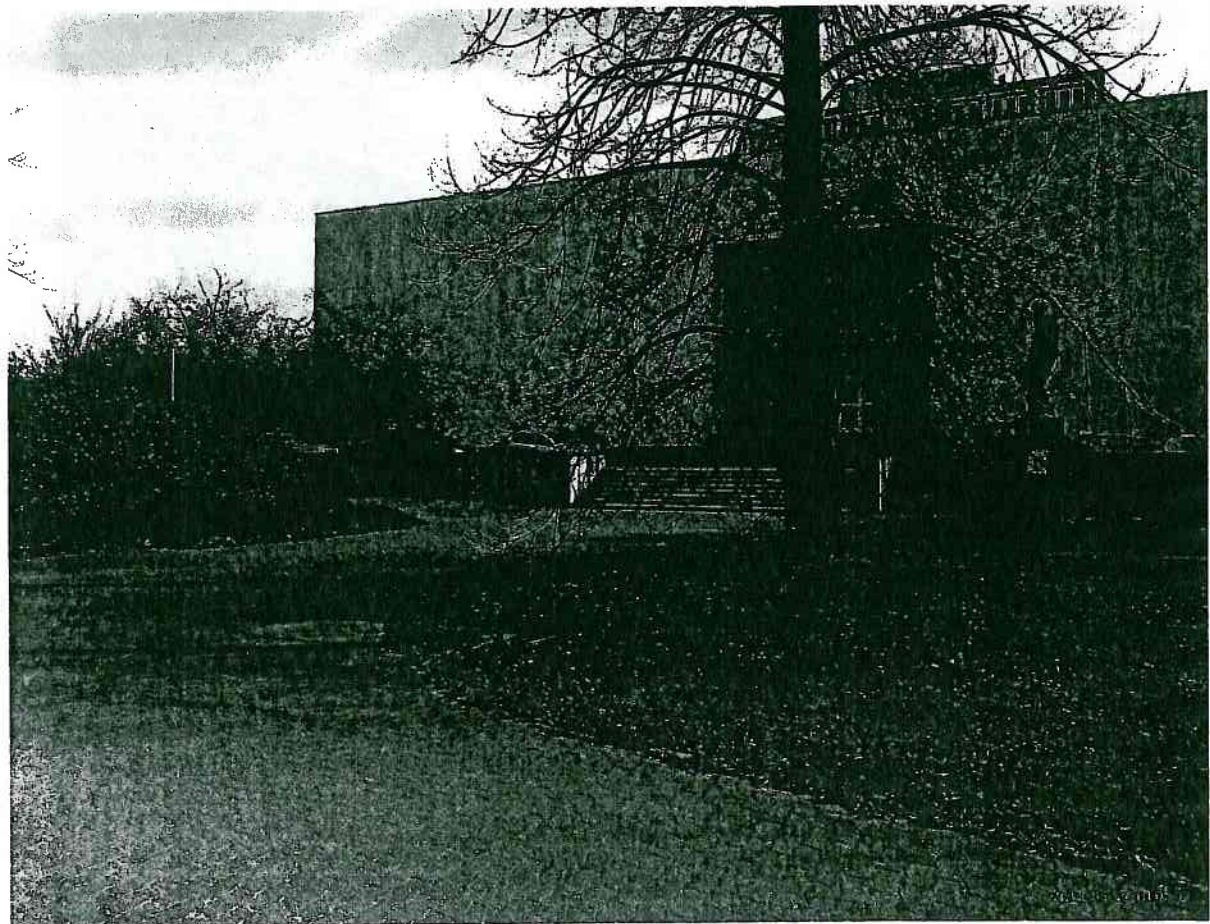
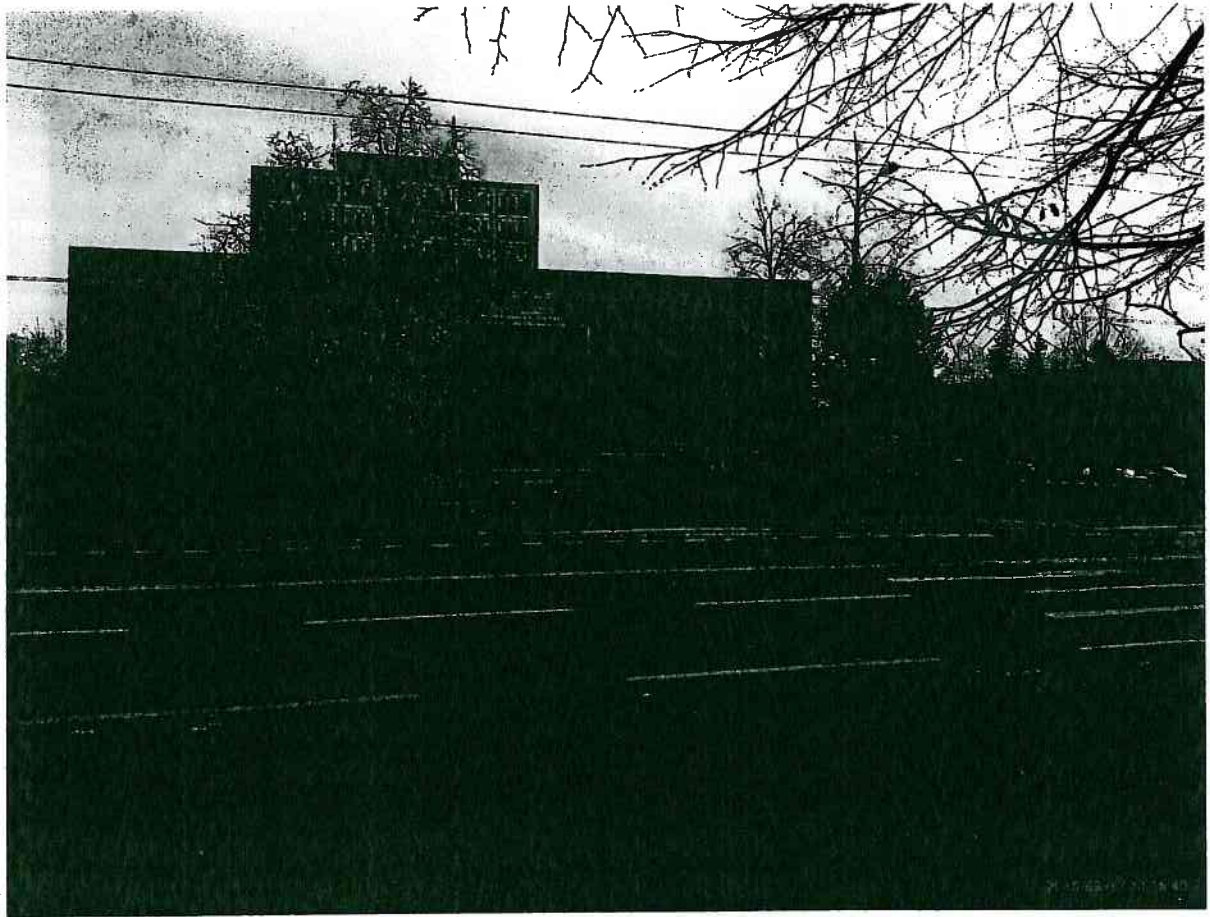

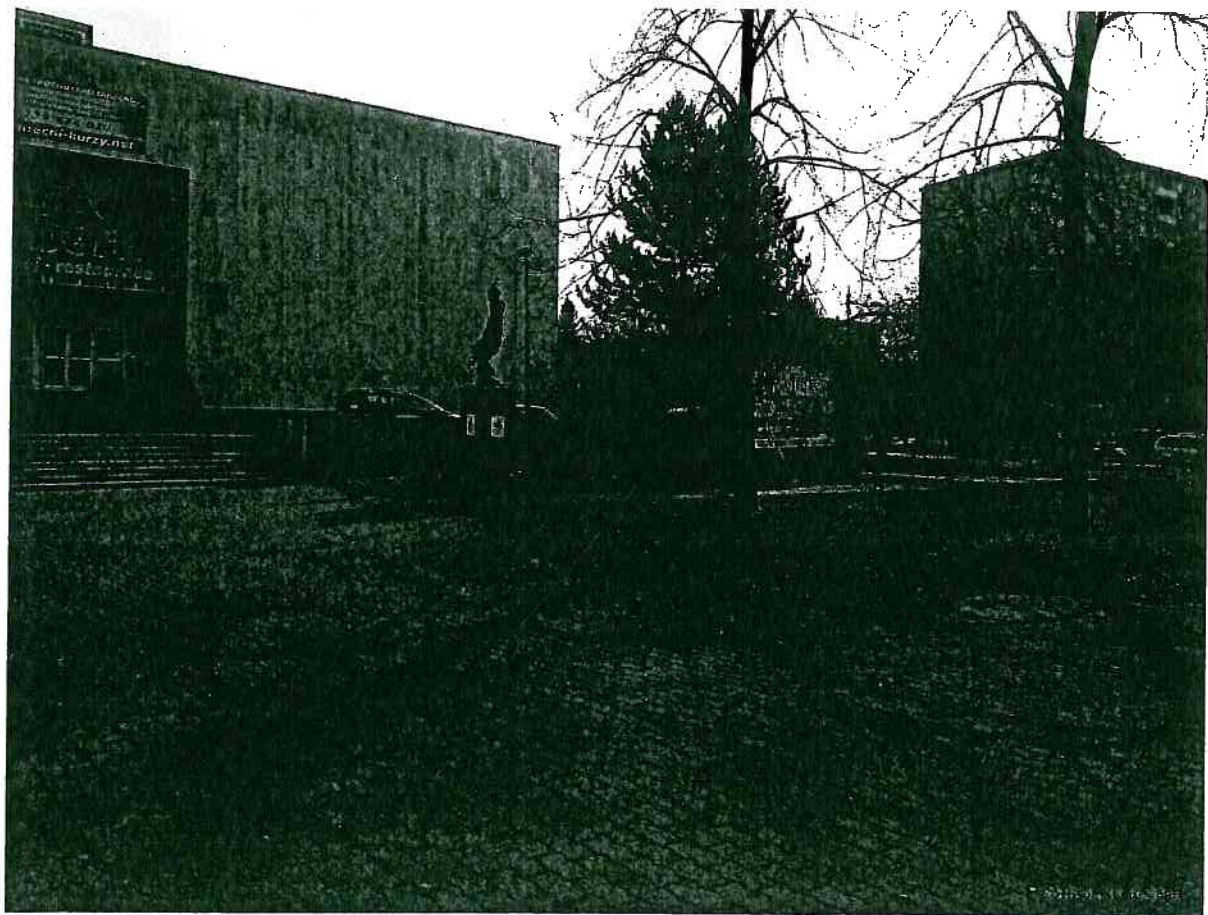



# Příloha č. 5





**K o n c e p c e výlepu plakátů  
pro potřeby města České Budějovice  
- zajišťuje Park kultury a oddechu**

---

- I. Výchozí situace
- II. Organizační změny a změny  
v konkrétních postupech při výlepu
- III. Návrhy pro další zlepšení

10.

C. EV.

67777

Zpracováno k 1.7.1989

## I. Východí situace.

\*\*\*\*\*

PKO České Budějovice zajišťuje pro potřeby podniků a organizací a pro informovanost občanů krajského města výlepovou činnost politických a propagačních plakátů.

Podle množství druhů, počtové a časové frekvence je možno určit následující pořadí požadavků na městský výlep :

- 1) plakáty na propagaci jednotlivých kulturních akcí (podílí se zejména PKO, DK ROH, KKS, OKS, KOF, ZŽ, JM, MDRH, Jd, MD, ODPM, KDPM, KH SSM atd.)
- 2) cyklické plakáty na pravidelná období měsíční, čtrnáctidenní či týdenní - kulturní akce ( podílí se stejné organizace jako u bodu č.1)
- 3) plakáty na sportovní soutěže, akce a zápasy na území města
- 4) plakáty státních a stranických orgánů především k politickým výročím
- 5) plakáty propagace obchodních činností, trhů a prodejních výstav obchodních organizací na území města
- 6) plakáty na velké akce v jihočeském kraji
- 7) plakáty na mimořádné celostátní akce různorodého zaměření

PKO provádí výlep prostřednictvím pověřených externích pracovníků na celkovém počtu 42 výlepových ploch, z nichž 30 je možno považovat za rozhodující.

Ostatní výlepové plochy jsou propagačně méně účinné z několika důvodů: nevhodné umístění vzhledem ke změně zástavbě a tím snížené frekvenci občanů a jsou nepřestavitelné na jiné místo z důvodu pevné zdi jako podkladu, nebo působí mimořádně neesteticky díky růstu a přístavování především objektů a podniků a jsou rovněž nepřestavitelné jinam a nebo jsou na samotném okraji města.

Rozhodujícím momentem pro častou kritiku výlepové činnosti je však skutečnost, že celková plocha výlepových ploch nemůže ani

a 50 % pokrýt potřebu na výlep druhů plakátů, počtu jednotlivých druhů plakátů a požadovanou dobu výlepu.

PKO přitom pravidelně každoročně provádí z vlastních nákladů opravy a rekonstrukce, případně i výrobu nových, výlepových ploch.

O zlepšení situace usiluje PKO změnami a opatřeními, které provedl ke dni 1.7.1989. Tím vnáší PKO do celé činnosti pevný řád a systém, který přinese zlepšení, ale problém výlepu, zejména z hlediska dlouhodobého vývoje požadavků na výlep, nevyřeší.

## II. Organizační změny a změny v konkrétních postupech při výlepu.

- činnost od 1.7.1989 zajišťuje 1 pracovník v trvalém pracovním poměru a je kvalitě výlepu hmotně zainteresován
- příjem plakátů pro výlep se vrací a KD Vltava do středu města do přízemí Městského domu kultury
- příjem plakátů pro výlep bude prováděn v pondělí až pátek denně od 08,00 do 10,00 hodin
- vlastní výlep bude prováděn podle potřeby i denně nejméně od 11,30 do 15,30 hodin
- pro případ onemocnění trvalého pracovníka jsou připraveny dvě rezervy, záskok provedený saluvněs zajištěným externím pracovníkem nebo záskok provedený určeným pracovníkem z řad pracovníků MDK
- při příjmu plakátů bude se zástupcem každé organizace přesně dojednána a potvrzen počet a doba vylepených plakátů a to s přihlédnutím na reálné možnosti výlepu a požadavky dalších organizací

- rozhodující výleповé plochy jsou rozděleny do třech skupin :

A : 9 výleповých ploch :

- Jírovcova u gymnázia - *Adm*
- roh A.Macka/Pekárenská
- Čáčova
- sídl.Vít.Únor u pošty
- sídl.Vltava Vodňanská
- sídl. Máj u výměníku
- Norberta Frýda
- Mladé Družstevní dům
- Pětidomí Družstevní dům

B : 12 výleповých ploch :

- Lidická "U Ortů"
- Rožnov klubovna ODPM
- Průběžná - Centrum
- Braníšovská u ČSAV
- 5.května u Ml.stoky
- Rudé armády za viaduktem

- B.Němcové KUNZ
- Pekárenská prodejna Zelenina
- sídl.Vít.Únor u MŠ
- sídl.Vltava, konečná MHD
- Palackého nám.
- Pětidomí zast.MHD

C : 9 výleповých ploch :

- Rožnov roh Lidická/Kolárova
- Gen.Sveobody u Zimn.stad.
- roh Braníšovská/Husova
- Plachého ul.
- Lipenská proti ODPM
- Husova kolonie Sigma
- Rudé armády u SZTS
- B.Němcové u Jivak
- Rudé armády N.Vráto

Na plochy skupiny A se budou přednostně vyleповovat plakáty k politickým akcím, plakáty na velké akce a plakáty na důležité celostátní akce

Na plochy skupiny B se budou přednostně vyleповovat cyklické kult. plakáty a plakáty na akce PKO a DK ROH (největší podniky)

Na plochy skupiny C se budou přednostně vyleповovat plakáty ostatních kultu.organizací, sportovní plakáty a obchodní plakáty

- na zbylé plochy zejména na okrajích města se budou přednostně vylepovat cyklické plakáty a základní zdroj informací
- účinnost celého systému bude během sezóny trvale kontrolována a po několikaměsíční prověrce ještě případně upravena

### III. Návrhy pro další zlepšení.

=====

I přes přijatá opatření a pevný systém výlepu nebude kapacita městského výlepu prováděného PKO postačovat požadavkům. Proto PKO navrhuje :

1. Vyrobit a umístit nejméně na dvou frekventovaných místech města centrální výleповé plochy, kde bude možno vylepit současně skutečně všechny druhy plakátů a případně ještě zvýšit propagační efekt tzv. plošně znásobeným výlepem. Jednu z těchto ploch umístit po celé délce parkoviště před PRIORITY podél chodníku pěší zóny a druhou umístit do prostředí sadů kdekoli mezi bývalou hlavní poštou a Švermovo náměstím, případně tam. Akci provést společně s městským architektem a hospodářsky řešit z prostředků MěstNV nebo sdružením finančních prostředků zainteresovaných organizací.
2. Určit nejméně 5 míst a pro ně vyrobit velké výleповé plochy v důstojné podobě z prostředků MěstNV nebo sdružením finančních prostředků zainteresovaných organizací.
3. Vrátit předprodej PKO na Žižkovo náměstí nebo jej umístit na pěší zónu a v jeho výloze maximálně využít video reklamy, případně realizovat předprodej takto a společně s DK TOH a společnou video reklamou.

4. Požádat MěstNV o vyvolání jednání s Dopravním podnikem o využívání prostorů autobusů MHD k propagaci drobnými letáky.
5. Svolat schůzku zástupců všech podniků a organizací s pravidelnými požadavky na městský výlep cyklických plakátů a provést dohodu na úpravu formátů používaných plakátů se účelem efektivnějšího využívání výlepových ploch.
6. Ukončit jednání se zástupci DK ROH o snížení požadavků obou největších kulturních organizací na městský výlep s tím, že obě organizace zlepší využívání svých vlastních propagačních stojek.
7. V souvislosti s předchozím bodem provést generální opravu programových stojek PKO do září 1989 a požádat MěstNV o povolení instalace atypických (kulatých) výlepových ploch menších rozměrů pro potřeby KS PKO před každým KS a na několika místech města.
8. Vyzkoušet účinnost a možnosti propagace akcí v PKO drobnými tiskovinami a doporučit její možnosti i dalším kulturním organizacím ve městě.

I N V E N T U R N Í   S O U P I S

PPS ke dni: 31.10.1990 č. 210

Budova: rozmístěno po městě místnost: výleповé plochy

Fyzická inventura všech hospodářských prostředků, za které jsem zodpovědný, byla provedena za mé přítomnosti a nezatajil jsem žádné hospodářské prostředky.

  
podpis odpovědného pracovníka

poř. čís.	invent. číslo	název	PPS		PPS do 300.-		pozn.
			ks	Kčs	ks	cena celkem	

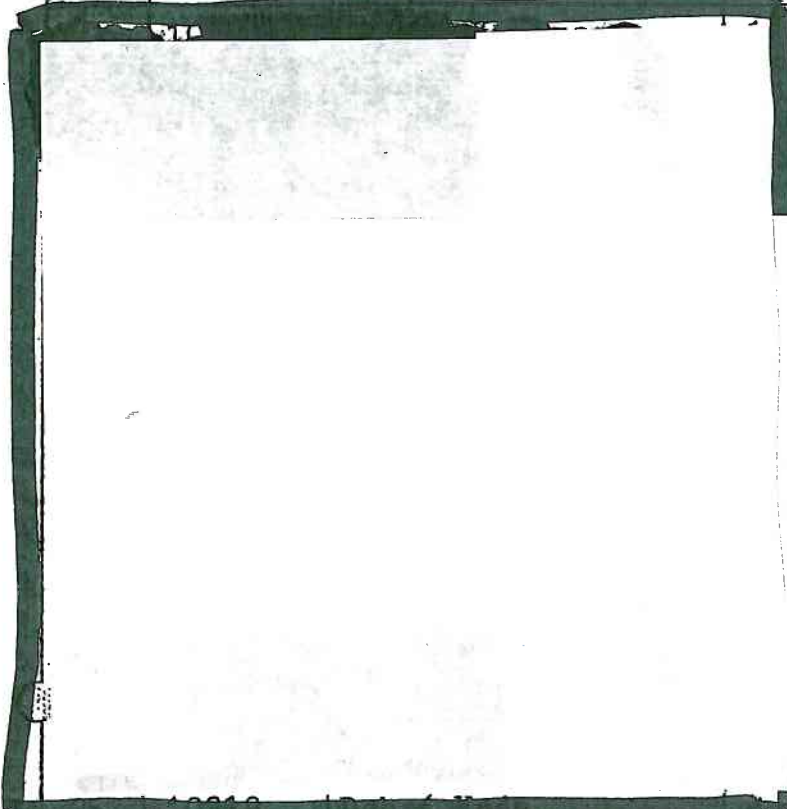

26	11984-5	C.Dvory u školky	2				
----	---------	------------------	---	--	--	--	--

(34)

33	14250-2	sídl. Vltava koneč. č. 14	3				
----	---------	---------------------------	---	--	--	--	--

(26) (29)

Shromážděn: \_\_\_\_\_  
Převádí se: \_\_\_\_\_

České Budějovice, dne: 31.10.1990 Podpisy invent. komise: \_\_\_\_\_







I N V E N T U R N Í   S O U P I S

PPS ke dni: 31.10.1990 č. 211

Budova: rozmístěno po městě místnost: výleповé plochy

Fyzická inventura všech hospodářských prostředků, za které jsem zodpovědný, byla provedena za mé přítomnosti a nezatajil jsem žádné hospodářské prostředky.

  
podpis odpovědného pracovníka

poř. čís.	invent. číslo	název	PPS		PPS do 300.-		pozn.
			ks	Kčs	ks	cena celkem	
úhrnem: převádí se:			160.910,27				

České Budějovice, dne: 31.10.1990 Podpisy invent. komise:





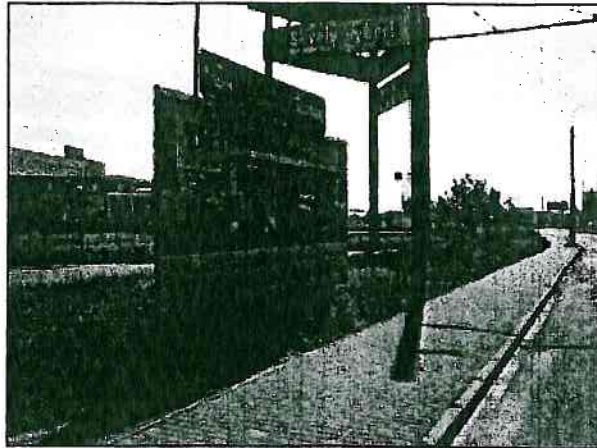
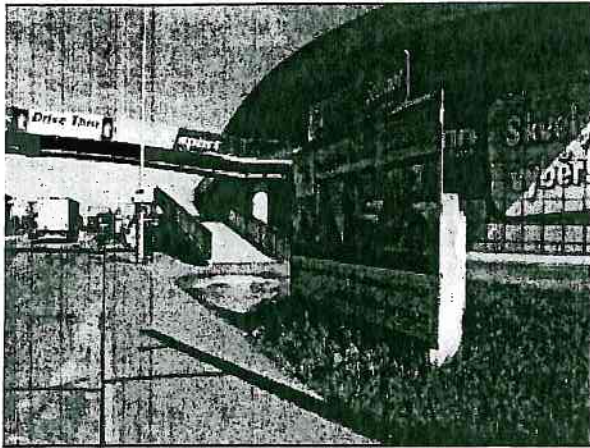

08. Strakonická (JENA); parc. č. 1805/30, k.ú. České Budějovice 3; vlastník pozemku: Úřad pro zastupování státu ve věcech majetkových

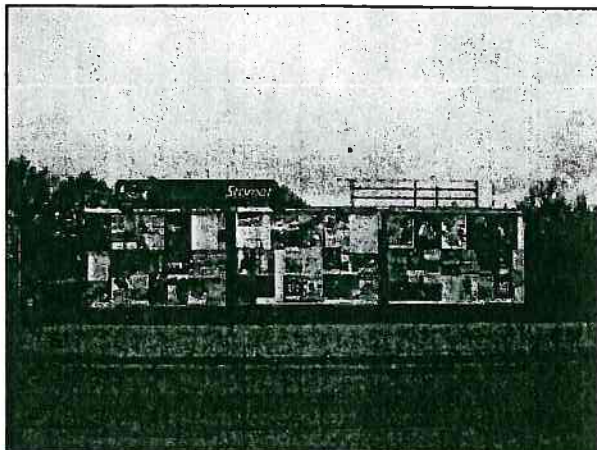
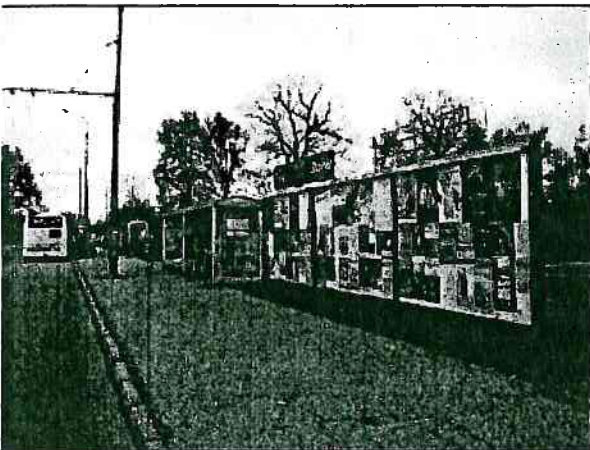

09. Otavská (MHD); parc. č. 2137/157, k.ú. České Budějovice 2; vlastník pozemku: Úřad pro zastupování státu ve věcech majetkových

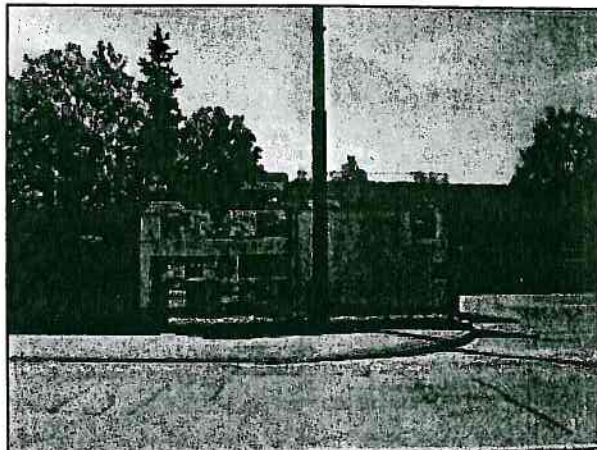
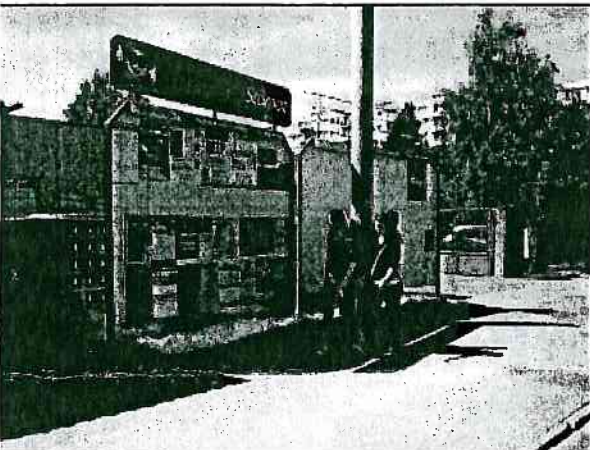

10. O. Nedbala x V. Talicha; parc. č. 2061/211, k.ú. České Budějovice 2; vlastník pozemku: Úřad pro zastupování státu ve věcech majetkových

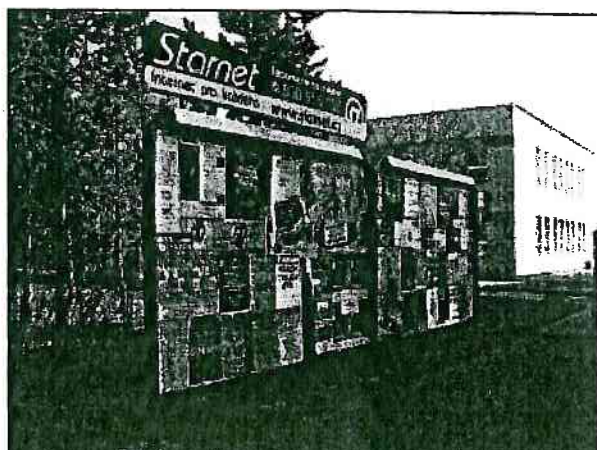
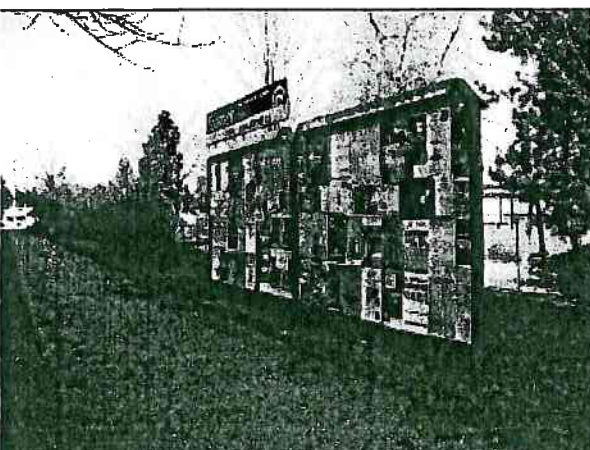

11. J. Opletala x K. Šafář; parc. č. 2061/211, k.ú. České Budějovice 2; vlastník pozemku: Úřad pro zastupování státu ve věcech majetkových

0179  
14/10/2012

29

26  
34

19  
5. 10. 2012

