REGULAČNÍ PLÁN "ZA VOŘÍŠKOVÝM DVOREM"

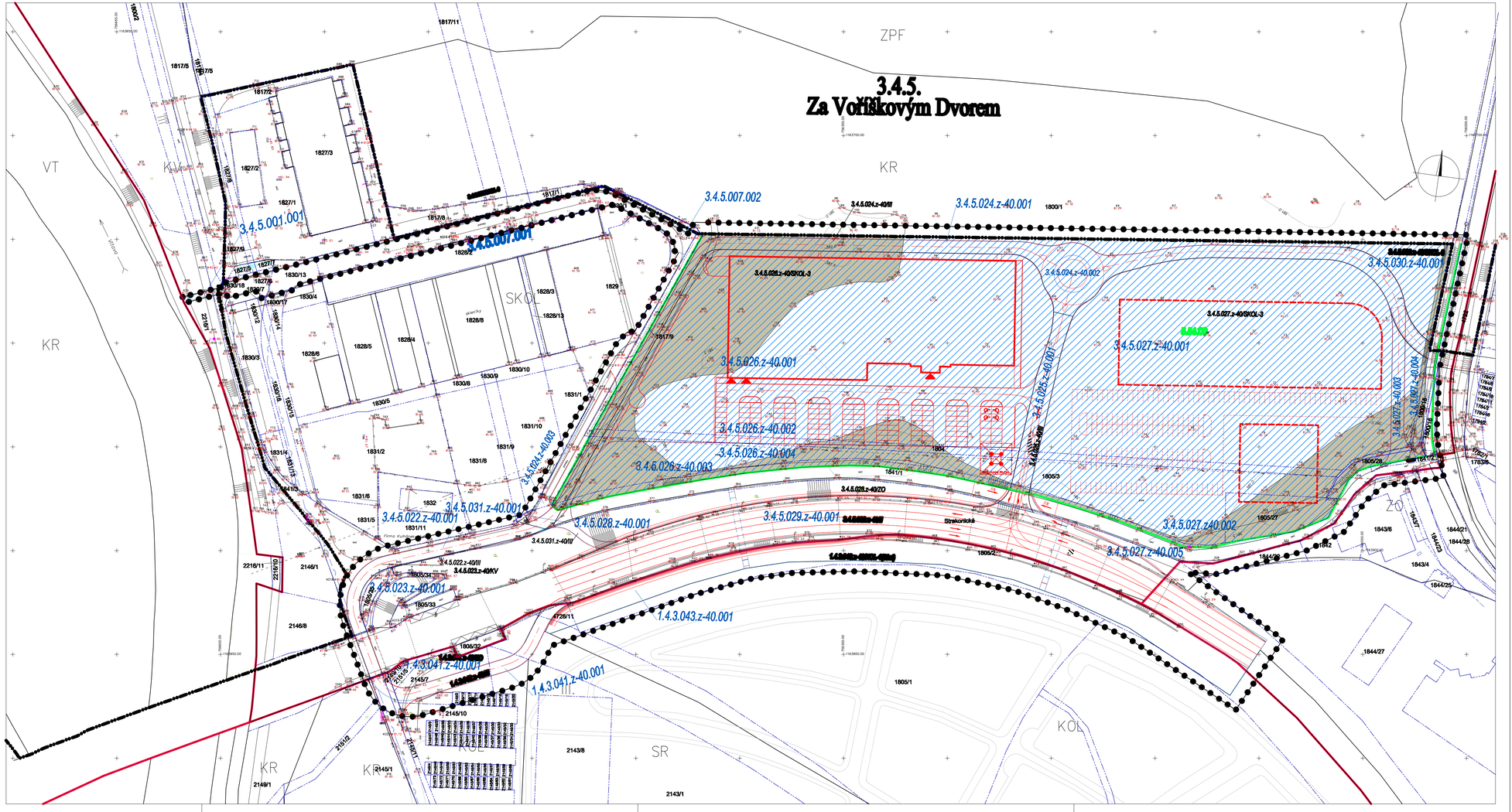

LEGENDA

HRANICE A ZNAČENÍ

- HRANICE ŘEŠENÉHO ÚZEMÍ / HRANICE KATASTRÁLNÍHO ÚZEMÍ
- 1805/27 — PARCELNÍ ČÍSLO STAV
- HRANICE ZASTAVITELNÉHO ÚZEMÍ
- HRANICE ZASTAVĚNÉHO ÚZEMÍ
- SKOL — HRANICE A NÁZVY MAKROBLOKŮ DLE ÚPM
- 3.4.5.022 — ČÍSLO MAKROBLOKU
- 3.4.5.022.001 — ČÍSLO BLOKU
- HRANICE BLOKŮ
- 3.4.5. Za Voříškovým Dvorem — ČÍSLO A NÁZEV LOKALITY
- HRANICE ČTVRTÍ
- [redacted]

ZPF

- HRANICE ČTVRTÍ
- HRANICE LOKALIT
- HRANICE BPEJ
- 5.56.00 — KÓD BPEJ
- POLE
- OSTATNÍ PLOCHY
- MELIORACE STAVBA ODVODNĚNÍ Z ROKU 1973

VÝŠKOVÝ SYSTÉM - Bpv
±0,000 = PODLAHA 1.NP

±0,000=~382,50

PŘÍLOHA č.2 OOP

Záznam o účinnosti
Vydává Zastupitelstvo města České Budějovice

číslo jednací: 02 / 2010
datum vydání: 29.4.2010
datum nabytí účinnosti: 29.5. 2010
úřadní doba pořizovatele
Ing. Ludmila Landová -
Vedoucí odboru územního plánování a architektury

A H U DESIGN s.r.o. ARCHITEKTI BRŮHA & POLCAROVÁ
PROJEKČNÍ A INŽENÝRSKÁ KANCELÁŘ, U ČERNÉ VĚŽE 4, ČESKÉ BUDĚJOVICE tel. 387636888 ahudesign@ahudesign.cz

VEDOUCÍ PROJEKTANT	ZODPOVĚDNÝ PROJEKTANT	KRESLA	
ING. ARCH. J. BRŮHA	ING. ARCH. J.BRŮHA	ING. ARCH. GASSELDORFER	
	ING. ARCH. GASSELDORFER		
HORIZONTÁL MAGISTRÁT MĚSTA Č.BUDĚJOVICE OBOR ÚP A ARCHITEKTURY			

AKCE: **REGULÁČNÍ PLÁN " ZA VOŘÍŠKOVÝM DVOREM "**

ČÍSLO VÝKRESU: **II.3**

ČÍSLO PARÉ

VÝKRES: VÝKRES PŘEDPOKLÁDANÝCH ZÁBORŮ ZPF

STUPEŇ RP — NÁVRH | MĚŘÍTKO 1:1000 | DATUM DUBEN 2010

FORMÁT 10x A4 | ČÍSLO ZAKÁZKY Z/060—07