



SMLOUVA o zřízení věcného břemene - služebnosti

číslo SM: 2026001204

č.: CB-014330082685/001

statutární město České Budějovice

sídlo: nám. Přemysla Otakara II. č. p. I/1, 370 92 České Budějovice

IČO: 00244732

DIČ: CZ00244732

zastoupené: [redacted] pověřenou řízením majetkového odboru
Magistrátu města České Budějovice, na základě plné moci ze dne
19.01.2026, č. j. KP-PO/33/2026/EPM/13

Bankovní spojení: [redacted]

Číslo účtu: [redacted]

vlastnický podíl: 1/1

(dále jen „Město ČB“ nebo „Povinný“)

na straně jedné

a

EG.D, s.r.o.

sídlo: Lidická 1873/36, Černá Pole, 602 00 Brno

IČO: 21055050

DIČ: CZ21055050

zapsána: v OR vedeném Krajským soudem v Brně, spisová značka C. 142374

zastoupená: [redacted] Manažer věcných břemen na základě Pověření ze dne
16. 1. 2025

bankovní spojení: [redacted]

číslo účtu: [redacted]

(dále jen „EG,D, s.r.o.“ nebo „Oprávněná“)

na straně druhé

uzavřely níže uvedeného dne, měsíce a roku tuto:

smlouvu o zřízení věcného břemene - služebnosti

číslo SM: 2026001204

č.: CB-014330082685/001

(dále jen „Smlouva“)

k provedení (v souladu s) ustanovení § 25 odst. 4 zákona č. 458/2000 Sb., energetický zákon,
v platném znění, a § 1257 a násl. zákona č. 89/2012 Sb., občanský zákoník

Kontakty:

- ve věcech technických: [redacted]
- za zhotovitele smlouvy [redacted]

CB-014330082685/1030075126/001-DVK

Článek I. – ÚVODNÍ USTANOVENÍ

1. Město ČB je dle svého prohlášení jediným výlučným vlastníkem nemovitosti – pozemku parc. č. 2702/2, 2781/1, 2781/2 v katastrálním území **Kaliště u Českých Budějovic**, obec České Budějovice, okres České Budějovice (dále též „Dotčený pozemek“). Katastrální úřad pro Jihočeský kraj, Katastrální pracoviště České Budějovice eviduje Dotčený pozemek na LV č. 1 pro katastrální území Kaliště u Českých Budějovic.
2. Oprávněná je oprávněným zřizovatelem, provozovatelem a vlastníkem energetického zařízení – stavby s názvem „**Kaliště u ČB ZTV – VN, TS a NN**“ (dále jen „Stavba“), která je trvalého charakteru a je na Dotčeném pozemku, uvedeném v předchozím odstavci.
3. Oprávněná je provozovatelem distribuční soustavy rozvodného energetického zařízení (dále jen „PDS“) na distribuci elektřiny, na území vymezeném licenci. Distribuční soustava je provozována ve veřejném zájmu. PDS má povinnost zajišťovat spolehlivé provozování, obnovu a rozvoj distribuční soustavy na území vymezeném licenci, přičemž **zřízení věcného břemene** je ze strany Oprávněné jedním ze zákonem daných předpokladů pro plnění této povinnosti.
4. Distribuční soustava je liniovou stavbou ve smyslu § 509 zákona č. 89/2012 Sb., občanský zákoník a nejedná se tak o součást pozemku.

Článek II. – PŘEDMĚT SMLOUVY

1. Předmětem této Smlouvy je zřízení věcného břemene podle § 25 odst. 4 energetického zákona (dále též jen „věcné břemeno“). Věcné břemeno je svou povahou osobní služebností energetického vedení zřizovanou ve prospěch Oprávněné. Obsah věcného břemene je specifikován v článku III. této smlouvy.

Článek III. – SPECIFIKACE VĚCNÉHO BŘEMENE

1. Město ČB zřizuje ve prospěch oprávněné k Dotčenému pozemku právo odpovídající věcnému břemenu dle § 25 odst. 4 energetického zákona. Obsah a rozsah věcného břemene je uveden v tomto článku.
2. Oprávněná je vlastníkem a provozovatelem distribuční soustavy – stavby realizované pod názvem „**Kaliště u ČB ZTV – VN, TS a NN**“ (dále jen „distribuční soustava“). Smluvní strany se za účelem **umístění distribuční soustavy – kabelové vedení NN, kabelové vedení VN, telekomunikační síť, uzemnění** na Dotčeném pozemku a za účelem jejího provozování dohodly na zřízení věcného břemene, jehož obsahem je právo Oprávněné zřídit, provozovat, opravovat a udržovat distribuční soustavu na Dotčeném pozemku. Věcné břemeno zahrnuje též právo Oprávněné zřídit, mít a udržovat na Dotčeném pozemku potřebné obslužné zařízení, jakož i právo provádět na distribuční soustavě úpravy za účelem její obnovy, výměny, modernizace nebo zlepšení její výkonnosti, včetně jejího odstranění.
3. Přesný průběh a rozsah věcného břemene je vymezen v geometrickém plánu č.: 228-63/2026 zhotovený firmou GK Dvořáček, který ověřil Ing. Zdeněk Tejnor dne 29.1.2026 pod č.: 53/2026 a za Katastrální úřad pro Jihočeský kraj, Katastrální pracoviště České Budějovice potvrdila Ing. Lenka Žídková dne 5.2.2026 pod č.: PGP-228/2026-301. Geometrický plán je nedílnou součástí této smlouvy.
4. Změnou vlastníka Dotčeného pozemku přechází na nabyvatele Dotčeného pozemku i práva a povinnosti vyplývající z věcného břemene.

Kontakty:

- ve věcech technických:
- za zhotovitele smlouvy:

CB-014330082685/1030075126/001-DVK

5. Věcné břemeno se sjednává jako časově neomezené, zaniká dohodou a v případech stanovených zákonem.

Článek IV. – CENA, PLATEBNÍ PODMÍNKY

1. Věcné břemeno je zřizováno úplatně a za cenu dle „Zásad projednávání a schvalování smluv o zřízení věcných břemen“. Rozsah dotčení činí 184 m a celková výše jednorázové náhrady činí **200.186,-Kč + DPH**.
2. S ohledem na skutečnost, že Povinný z věcného břemene je plátcem DPH, bude se k uvedené ceně účtovat DPH ve výši 21 %. Celková cena včetně DPH činí 242.225,- Kč (slovy: Dvěstčtyřicetdvatisícdvěstědvacetpět korun českých).
3. Jednorázová náhrada bude Městu ČB uhrazena na základě daňového dokladu – faktury s termínem splatnosti min. 21 dnů vystavené Městem ČB do 30 dnů od doručení oznámení o povolení vkladu do katastru nemovitostí dle konečné smlouvy (doručení změnového listu vlastnictví) na adresu Oprávněné. Dnem uskutečnění zdanitelného plnění je den zápisu vkladu práva odpovídajícího věcnému břemenu do katastru nemovitostí.
4. Daňový doklad – faktura musí být vystavena na fakturační společnost: **EG.D, s.r.o.**

Povinná poznámka – uvedení čísla Smlouvy na daňovém dokladu (faktuře):

Úhrada věcného břemene dle Smlouvy EG.D číslo **CB-014330082685/001**

Daňový doklad - faktura bude zaslána na adresu: **EG.D Faktury, P.O.Box 13, Praha 225 13**, nebo elektronicky na e-mail: **faktury@egd.cz**.

Článek V. – PRÁVA A POVINNOSTI

1. Město ČB je povinno strpět výkon práva Oprávněné vyplývající z této Smlouvy a energetického zákona a zdržet se veškeré činnosti, co vede k ohrožení součásti distribuční soustavy a omezení výkonu tohoto práva Oprávněné.
2. Oprávněná si bude při výkonu svých práv plynoucích z věcného břemene počínat tak, aby nepoškozovala majetek ve vlastnictví Města ČB.
3. Oprávněná z věcného břemene má ve vztahu k Dotčenému Pozemku dále oprávnění, která jí vznikem věcného břemene dle této Smlouvy přísluší ze zákona, a to z ustanovení § 25 odst. 3 písm. f) a g) energetického zákona, především pak:
 - a) vstupovat a vjíždět na Dotčený Pozemek v souvislosti s realizací práv vyplývajících jí z věcného břemene podle odst. 2. článku III. této smlouvy.
 - b) odstraňovat a oklešťovat na Pozemku stromoví a jiné porosty, provádět likvidaci odstraněného a okleštěného stromoví a jiných porostů ohrožujících bezpečně a spolehlivé provozování Součásti distribuční soustavy.
4. Oprávněná je povinna při výkonu oprávnění popsaných shora postupovat striktně ve smyslu § 25 odst. 8 energetického zákona, tj. co nejvíce šetřit práva Města ČB a vstup na Dotčený pozemek mu neprodleně oznámit. Po skončení prací je oprávněná povinna uvést Dotčený pozemek do předchozího stavu, a není-li to možné s ohledem na povahu provedených prací, do stavu odpovídajícího předchozímu účelu nebo užívání Dotčeného pozemku a bezprostředně oznámit tuto skutečnost Městu ČB. Po provedení odstranění nebo okleštění stromoví je povinna na svůj náklad provést likvidaci vzniklého klestu a zbytků po těžbě.

Kontakty:

- ve věcech technických:
- za zhotovitele smlouvy:

CB-014330082685/1030075126/001-DVK

5. Oprávněná z věcného břemene oznámí vstup na Pozemek Města ČB v souladu se zákonem, a to písemným oznámením na adresu Města ČB uvedenou v této Smlouvě. Povinnost strpět právo Oprávněné z věcného břemene dle této Smlouvy přechází s převodem vlastnictví Pozemku na nového nabyvatele.
6. Město ČB bere na vědomí, že distribuční soustava, umístěná na Dotčeném pozemku, je chráněna ochrannými pásmy dle energetického zákona. Ochranné pásmo slouží k zajištění spolehlivého provozu zařízení elektrizační soustavy a k ochraně života, zdraví a majetku osob.
7. Smluvní strany se dohodly, že návrh na zahájení řízení o zápisu práva věcného břemene zřizovanému touto Smlouvou k Pozemku do katastru nemovitostí bude podán příslušnému katastrálnímu úřadu Oprávněnou. Oprávněná je povinna doručit kopii návrhu na zahájení řízení o povolení vkladu práva do KN s vyznačením data přijetí (podání) na KP KÚ (nebo jiného dokladu o doručení – doručenky) do 5 pracovních dnů ode dne podání na katastrálním úřadě na adresu města ČB.
8. Věcné břemeno podle této Smlouvy vzniká v souladu s ustanovením občanského zákoníku zápisem do veřejného seznamu (katastr nemovitostí). Právní účinky zápisu nastávají k okamžiku, kdy návrh na zápis došel příslušnému katastrálnímu úřadu.
9. Smluvní strany se zavazují, že pokud příslušný katastrální úřad vyzve účastníky k odstranění případných nedostatků návrhu na zahájení řízení o povolení vkladu, případně listiny, na základě které, má být právo zapsáno, vyvinou potřebnou součinnost k jejich odstranění ve stanovené lhůtě.
10. V případě, že příslušný katastrální úřad v řízení o povolení vkladu řízení zastaví či zamítne, Smluvní strany se zavazují poté uzavřít ve lhůtě do 30 kalendářních dní ode dne doručení rozhodnutí katastrálního úřadu o zastavení či zamítnutí vkladu oběma Smluvními stranám novou smlouvu o zřízení věcného břemene s totožným obsahem za stejných cenových podmínek, ve které budou odstraněny všechny nedostatky, které bránily povolení vkladu práva dle této Smlouvy, bude-li to možné.

Článek VI. – ZÁVĚREČNÁ USTANOVENÍ

1. Smlouva je sepsána ve **4 stejnopisech**, z nichž dva obdrží Město ČB, jeden obdrží Oprávněná a jeden stejnopis bude použit pro účely příslušného řízení o zápisu věcného břemene do katastru nemovitostí.
2. Smluvní strany po dohodě souhlasí, že tato smlouva může být zveřejněna na oficiálních webových stránkách statutárního města České Budějovice (www.c-budejovice.cz), s výjimkou osobních a citlivých údajů fyzických osob uvedených v této smlouvě.
3. Oprávněná bere na vědomí, že Město ČB je subjektem, jenž nese v určitých případech zákonnou povinnost uveřejňovat smlouvy v souladu se zákonem č. 340/2015 Sb., o zvláštních podmínkách účinnosti některých smluv, uveřejňování těchto smluv a o registru smluv (dále jen „zákon o registru smluv“). Město ČB v takovém případě zašle tuto smlouvu správci registru smluv k uveřejnění bez zbytečného odkladu, nejpozději však do 30 dnů od uzavření smlouvy.
4. Tato smlouva je uzavřena na základě usnesení Rady města České Budějovice č. 726/2024 ze dne 13.5. 2024.
5. Smlouva může být měněna nebo doplňována pouze formou vzestupně číslovaných písemných dodatků podepsaných oběma Smluvními stranami.

Kontakty:

- ve věcech technických: [REDACTED]
- za zhotovitele smlouvy: [REDACTED]

CB-014330082685/1030075126/001-DVK

6. Smlouva a právní vztahy z ní vyplývající se řídí právním řádem České republiky.
7. Na právní vztahy vyplývající nebo související s touto Smlouvou a v ní nebo v energetickém zákoně výslovně neupravené se přiměřeně uplatní ustanovení občanského zákoníku.
8. Smluvní strany prohlašují, že tato smlouva je projevem jejich pravé a svobodné vůle, že byla učiněna určitě, vážně a srozumitelně, nikoliv v tísní za nápadně nevýhodných podmínek, což stvrzují svými podpisy.

Město ČB:

V Českých Budějovicích dne *22. 5. 2026*

Oprávněná:

V Brně dne *11. 05. 2023*

.....
statutární město České Budějovice

.....
Pověřená řízením majetkového odboru
Magistrátu města České Budějovice



.....
EG.D, s.r.o.

.....
Manažer věcných břemen
na základě pověření ze dne 16. 1. 2025

eg-d

EG.D, s.r.o.
Lidická 1873/36, Černá Pole, 602 00 Brno
IČO: 21055050, DIČ: CZ21055050 323

Kontakty:



- ve věcech technických:
- za zhotovitele smlouvy:

CB-014330082685/1030075126/001-DVK

VÝKAZ DOSAVADNÍHO A NOVÉHO STAVU ÚDAJŮ KATASTRU NEMOVITOSTÍ

Dosavadní stav			Nový stav												
Označení pozemku / parc. číslem	Výměra parcely		Druh pozemku Způsob využití	Označení pozemku / parc. číslem	Výměra parcely		Druh pozemku Způsob využití	Typ stavby Způsob využití	Zpús. určení výměr	Porovnání se stavem evidence právních vztahů					
	ha	m ²			ha	m ²				Díl přechází z pozemku označeného v katastru nemovitostí	dřívější poz. evidenci	Číslo listu vlastnictví	Výměra dílu		Označení dílu
													ha	m ²	
st.32/1										st.32/1		295			
2561/2										2561/2		426			
2563/2										2563/2		295			
2565										2565		424			
2566/3										2566/3		429			
2566/5										2566/5		404			
2566/7										2566/7		424			
2566/10										2566/10		404			
2702/2										2702/2		1			
2781/1										2781/1		1			
2781/2										2781/2		1			
2824/1										2824/1		295			
2824/2										2824/2		404			
2825/1										2825/1		404			
2826										2826		295			

Druh věcného břemene: zřízení a provozování distribuční soustavy.
 Oprávněný: dle smlouvy.

GEOMETRICKÝ PLÁN pro vymezení rozsahu věcného břemene k části pozemku	Geometrický plán ověřil autorizovaný zeměměřický inženýr:		Stejnopis ověřil autorizovaný zeměměřický inženýr:		
	Jméno, příjmení: Ing. Zdeněk Tejnor		Jméno, příjmení: Ing. Robert Rybák		
	Číslo položky rejstříku autorizovaných zeměměřických inženýrů: 2194		Číslo položky rejstříku autorizovaných zeměměřických inženýrů: 1945		
	Dne: 29. ledna 2026 Číslo: 53/2026		Dne: 6.3.2026 Číslo: 83/2026		
Náležitostní a přesností odpovídá právním předpisům.		Tento stejnopis odpovídá geometrickému plánu v elektronické podobě uloženému v dokumentaci katastrálního úřadu.		Ověření stejnopisu geometrického plánu v listinné podobě.	
Vyhotovitel: 		Katastrální úřad souhlasí s očištváním parcel.			
Číslo plánu: 228-63/2026		Ing. Lenka Žídková KÚ pro Jihočeský kraj KP České Budějovice PGP-228/2026-301 2026.02.05 13:58:17 +01'00'			
Okres: České Budějovice					
Obec: České Budějovice					
Kat. území: Kaliště u Českých Budějovic					
Mapový list: DKM					
Dosavadním vlastníkům pozemků byla poskytnuta možnost seznámit se v terénu s průběhem navrhovaných nových hranic, které byly označeny předepsaným způsobem; viz seznam souřadnic					

Seznam souřadnic (S-JTSK)											
Číslo bodu	Souřadnice pro zápis do KN										
	Y	X	Kód kv.	Poznámka							
54-117	748720.20	1168296.96	4	hranice	bremene	248	748738.98	1168248.93	3	hranice	bremene
212-2	748718.97	1168294.71	3	hranice	bremene	249	748740.58	1168251.63	3	hranice	bremene
170	748743.12	1168149.42	3	hranice	bremene	250	748743.53	1168255.81	3	hranice	bremene
171	748740.44	1168146.17	3	hranice	bremene	251	748743.11	1168256.07	3	hranice	bremene
172	748740.08	1168145.90	3	hranice	bremene	252	748746.54	1168260.60	3	hranice	bremene
173	748739.85	1168146.69	3	hranice	bremene	253	748745.96	1168260.63	3	hranice	bremene
174	748740.08	1168146.52	3	hranice	bremene	254	748747.37	1168262.27	3	hranice	bremene
175	748739.49	1168146.33	3	hranice	bremene	255	748746.21	1168261.06	3	hranice	bremene
176	748739.21	1168147.58	3	hranice	bremene	256	748746.93	1168262.49	3	hranice	bremene
177	748738.83	1168147.26	3	hranice	bremene	257	748743.55	1168262.47	3	hranice	bremene
178	748735.87	1168150.81	3	hranice	bremene	258	748740.89	1168263.82	3	hranice	bremene
179	748735.47	1168150.51	3	hranice	bremene	259	748748.69	1168264.76	3	hranice	bremene
180	748734.46	1168153.35	3	hranice	bremene	260	748748.44	1168265.33	3	hranice	bremene
181	748734.79	1168151.73	8	hranice	bremene	261	748752.09	1168270.93	3	hranice	bremene
182	748733.82	1168156.02	3	hranice	bremene	262	748748.96	1168265.23	3	hranice	bremene
183	748733.53	1168155.11	8	hranice	bremene	263	748751.65	1168271.19	3	hranice	bremene
184	748733.34	1168155.92	3	hranice	bremene	264	748753.15	1168272.64	3	hranice	bremene
185	748732.60	1168161.82	3	hranice	bremene	265	748752.73	1168272.90	3	hranice	bremene
186	748732.10	1168161.72	3	hranice	bremene	266	748754.12	1168274.14	3	hranice	bremene
187	748731.78	1168166.18	3	hranice	bremene	267	748753.57	1168274.19	3	hranice	bremene
188	748731.30	1168166.06	3	hranice	bremene	268	748752.66	1168275.47	3	hranice	bremene
189	748730.71	1168170.09	3	hranice	bremene	269	748753.84	1168274.61	3	hranice	bremene
190	748730.23	1168169.95	3	hranice	bremene	270	748752.38	1168275.05	3	hranice	bremene
191	748728.27	1168178.98	3	hranice	bremene	271	748750.47	1168276.83	3	hranice	bremene
192	748727.79	1168178.86	3	hranice	bremene	272	748750.23	1168276.39	3	hranice	bremene
193	748727.73	1168181.22	3	hranice	bremene	273	748756.47	1168277.88	3	hranice	bremene
194	748727.19	1168181.28	3	hranice	bremene	274	748756.09	1168278.20	3	hranice	bremene
195	748727.82	1168181.38	3	hranice	bremene	275	748758.56	1168279.76	3	hranice	bremene
196	748727.48	1168181.82	3	hranice	bremene	276	748758.16	1168280.08	3	hranice	bremene
197	748730.79	1168182.09	3	hranice	bremene	277	748760.82	1168283.61	3	hranice	bremene
198	748730.65	1168182.57	3	hranice	bremene	278	748760.38	1168283.85	3	hranice	bremene
199	748732.83	1168182.83	3	hranice	bremene	279	748762.90	1168287.65	3	hranice	bremene
200	748732.65	1168183.29	3	hranice	bremene	280	748762.46	1168287.89	3	hranice	bremene
201	748727.69	1168193.56	3	hranice	bremene	281	748748.24	1168278.04	3	hranice	bremene
202	748727.97	1168193.18	3	hranice	bremene	282	748747.90	1168277.66	3	hranice	bremene
203	748727.79	1168192.60	3	hranice	bremene	283	748747.65	1168278.82	3	hranice	bremene
204	748727.25	1168193.30	3	hranice	bremene	284	748747.41	1168278.29	3	hranice	bremene
205	748726.55	1168196.20	3	hranice	bremene	285	748747.07	1168278.77	3	hranice	bremene
206	748726.09	1168196.00	3	hranice	bremene	286	748746.50	1168280.98	3	hranice	bremene
207	748722.70	1168204.98	3	hranice	bremene	287	748746.06	1168280.72	3	hranice	bremene
208	748720.85	1168209.36	3	hranice	bremene	288	748745.08	1168283.11	3	hranice	bremene
209	748719.96	1168211.30	3	hranice	bremene	289	748744.74	1168282.73	3	hranice	bremene
210	748720.39	1168209.16	3	hranice	bremene	290	748741.38	1168285.05	3	hranice	bremene
211	748719.59	1168210.89	3	hranice	bremene	291	748741.12	1168284.61	3	hranice	bremene
212	748719.35	1168212.68	3	hranice	bremene	292	748739.82	1168286.08	3	hranice	bremene
213	748719.38	1168211.35	3	hranice	bremene	293	748739.40	1168285.76	3	hranice	bremene
215	748717.64	1168210.77	3	hranice	bremene	294	748739.46	1168287.15	3	hranice	bremene
216	748717.82	1168210.31	3	hranice	bremene	295	748738.96	1168287.05	3	hranice	bremene
217	748715.88	1168209.91	3	hranice	bremene	296	748739.30	1168288.67	3	hranice	bremene
218	748715.54	1168209.19	3	hranice	bremene	297	748738.82	1168288.41	3	hranice	bremene
219	748718.53	1168214.98	4	hranice	bremene	298	748738.15	1168289.55	3	hranice	bremene
221	748718.88	1168212.50	3	hranice	bremene	299	748737.87	1168289.13	3	hranice	bremene
222	748718.04	1168214.96	3	hranice	bremene	300	748734.49	1168291.53	3	hranice	bremene
223	748718.60	1168215.66	3	hranice	bremene	301	748734.23	1168291.11	3	hranice	bremene
224	748718.13	1168215.87	4	hranice	bremene	302	748733.70	1168292.10	3	hranice	bremene
225	748719.19	1168216.39	3	hranice	bremene	303	748733.42	1168291.68	3	hranice	bremene
226	748718.89	1168216.83	3	hranice	bremene	304	748725.79	1168296.96	3	hranice	bremene
227	748719.62	1168216.53	3	hranice	bremene	305	748727.02	1168296.15	3	hranice	bremene
228	748719.40	1168216.99	3	hranice	bremene	306	748725.66	1168297.64	3	hranice	bremene
229	748723.34	1168219.05	3	hranice	bremene	307	748725.35	1168296.68	3	hranice	bremene
230	748723.06	1168219.45	3	hranice	bremene	308	748725.22	1168297.29	3	hranice	bremene
231	748725.36	1168220.55	3	hranice	bremene	309	748724.84	1168298.54	4	hranice	bremene
232	748725.04	1168220.93	3	hranice	bremene	310	748724.60	1168298.07	4	hranice	bremene
233	748727.11	1168222.12	3	hranice	bremene	311	748723.69	1168298.71	3	hranice	bremene
234	748726.67	1168222.40	3	hranice	bremene	312	748723.61	1168298.21	4	hranice	bremene
235	748727.31	1168222.83	3	hranice	bremene	313	748723.45	1168298.94	3	hranice	bremene
236	748726.83	1168222.97	3	hranice	bremene	314	748722.42	1168298.88	4	hranice	bremene
237	748727.85	1168224.55	3	hranice	bremene	315	748724.72	1168301.45	3	hranice	bremene
238	748727.37	1168224.69	3	hranice	bremene	316	748725.63	1168303.74	3	hranice	bremene
239	748729.27	1168230.14	3	hranice	bremene	317	748725.03	1168302.07	4	hranice	bremene
240	748728.81	1168230.32	3	hranice	bremene	318	748726.28	1168307.28	4	hranice	bremene
241	748730.11	1168231.62	3	hranice	bremene	319	748728.01	1168312.44	3	hranice	bremene
242	748729.67	1168231.88	3	hranice	bremene	320	748726.72	1168309.30	3	hranice	bremene
243	748731.88	1168234.60	3	hranice	bremene	321	748729.99	1168315.73	3	hranice	bremene
244	748731.44	1168234.84	3	hranice	bremene	322	748732.38	1168319.85	3	hranice	bremene
245	748735.28	1168240.81	3	hranice	bremene	323	748734.00	1168322.90	3	hranice	bremene
246	748739.42	1168248.69	3	hranice	bremene	324	748735.42	1168327.11	3	hranice	bremene
247	748741.02	1168251.37	3	hranice	bremene	325	748735.85	1168328.93	3	hranice	bremene
						326	748736.79	1168331.21	3	hranice	bremene
						327	748739.02	1168334.90	3	hranice	bremene
						328	748746.38	1168351.58	3	hranice	bremene
						329	748746.91	1168352.86	3	hranice	bremene

30	748750.30	1168359.50	3	hranice	bremene	413	748743.31	1168262.03	3	hranice	bremene
331	748752.25	1168363.03	3	hranice	bremene	414	748734.84	1168241.05	3	hranice	bremene
332	748722.56	1168299.56	3	hranice	bremene	415	748722.24	1168204.78	3	hranice	bremene
333	748724.01	1168302.20	3	hranice	bremene	416	748731.22	1168182.25	4	hranice	bremene
334	748724.48	1168304.15	4	hranice	bremene	417	748731.09	1168182.73	4	hranice	bremene
335	748725.57	1168309.10	3	hranice	bremene	418	748748.95	1168354.45	4	hranice	bremene
336	748726.11	1168310.57	3	hranice	bremene	419	748757.66	1168373.08	4	hranice	bremene
337	748726.46	1168311.94	3	hranice	bremene	420	748771.67	1168396.26	4	hranice	bremene
338	748727.24	1168313.39	3	hranice	bremene	421	748773.15	1168401.26	4	hranice	bremene
339	748728.46	1168315.85	3	hranice	bremene	422	748784.42	1168416.23	3	hranice	bremene
340	748730.96	1168320.34	3	hranice	bremene	423	748786.45	1168419.61	3	hranice	bremene
341	748732.78	1168323.67	3	hranice	bremene	424	748724.11	1168302.61	4	hranice	bremene
342	748734.01	1168326.91	3	hranice	bremene	425	748741.22	1168263.65	4	hranice	bremene
343	748735.05	1168330.14	3	hranice	bremene	426	748748.96	1168277.65	4	hranice	bremene
344	748737.01	1168333.72	3	hranice	bremene	427	748748.72	1168277.22	4	hranice	bremene
345	748738.10	1168335.42	3	hranice	bremene	428	748740.98	1168263.21	4	hranice	bremene
346	748741.50	1168340.03	3	hranice	bremene	429	748746.81	1168279.27	3	hranice	bremene
347	748740.60	1168340.49	3	hranice	bremene	430	748765.06	1168292.79	4	hranice	bremene
348	748745.13	1168346.91	3	hranice	bremene	431	748765.50	1168292.53	4	hranice	bremene
349	748744.25	1168347.37	3	hranice	bremene	432	748732.39	1168292.91	4	hranice	bremene
350	748747.23	1168351.11	3	hranice	bremene	433	748732.15	1168292.48	4	hranice	bremene
351	748755.89	1168367.90	3	hranice	bremene	434	748724.30	1168300.62	4	hranice	bremene
352	748755.91	1168370.11	3	hranice	bremene	435	748723.37	1168301.04	4	hranice	bremene
353	748760.07	1168375.18	3	hranice	bremene	436	748718.06	1168295.22	3	hranice	bremene
354	748756.79	1168369.63	3	hranice	bremene	437	748720.43	1168299.64	3	hranice	bremene
355	748759.21	1168375.70	3	hranice	bremene	438	748721.44	1168299.27	4	hranice	bremene
356	748762.22	1168378.68	3	hranice	bremene	439	748728.38	1168192.78	4	hranice	bremene
357	748761.34	1168379.16	3	hranice	bremene	440	748728.17	1168193.24	4	hranice	bremene
358	748763.94	1168382.35	3	hranice	bremene						
359	748763.06	1168382.83	3	hranice	bremene						
360	748765.50	1168384.80	3	hranice	bremene						
361	748764.64	1168385.32	3	hranice	bremene						
362	748767.95	1168389.18	3	hranice	bremene						
363	748767.07	1168389.66	3	hranice	bremene						
364	748771.03	1168395.05	3	hranice	bremene						
365	748770.15	1168395.51	3	hranice	bremene						
366	748773.45	1168399.64	3	hranice	bremene						
367	748772.57	1168400.10	3	hranice	bremene						
368	748776.53	1168405.76	3	hranice	bremene						
369	748775.63	1168406.22	3	hranice	bremene						
370	748779.54	1168411.62	3	hranice	bremene						
371	748778.64	1168412.06	3	hranice	bremene						
372	748781.85	1168416.43	3	hranice	bremene						
373	748780.90	1168416.78	3	hranice	bremene						
374	748783.34	1168415.90	3	hranice	bremene						
375	748778.71	1168417.72	3	hranice	bremene						
376	748778.66	1168419.66	3	hranice	bremene						
377	748779.92	1168421.88	3	hranice	bremene						
378	748782.17	1168421.81	3	hranice	bremene						
379	748783.72	1168422.19	3	hranice	bremene						
380	748785.53	1168422.93	3	hranice	bremene						
381	748786.99	1168420.86	3	hranice	bremene						
382	748785.71	1168417.91	3	hranice	bremene						
383	748784.73	1168416.32	3	hranice	bremene						
384	748756.79	1168367.48	3	hranice	bremene						
385	748757.01	1168367.93	3	hranice	bremene						
386	748756.13	1168368.35	3	hranice	bremene						
388	748720.42	1168293.90	4	hranice	bremene						
389	748719.95	1168294.16	4	hranice	bremene						
390	748720.33	1168293.20	3	hranice	bremene						
391	748719.83	1168293.26	3	hranice	bremene						
392	748743.06	1168150.14	3	hranice	bremene						
393	748744.48	1168148.81	3	hranice	bremene						
394	748744.12	1168148.46	3	hranice	bremene						
395	748733.72	1168183.21	3	hranice	bremene						
396	748728.60	1168192.85	3	hranice	bremene						
397	748728.45	1168193.33	3	hranice	bremene						
398	748733.52	1168183.67	3	hranice	bremene						
399	748715.58	1168211.08	3	hranice	bremene						
400	748715.10	1168210.95	3	hranice	bremene						
401	748740.69	1168263.36	3	hranice	bremene						
402	748739.08	1168263.97	3	hranice	bremene						
403	748739.25	1168264.44	3	hranice	bremene						
404	748749.16	1168264.11	3	hranice	bremene						
405	748749.57	1168264.41	3	hranice	bremene						
406	748765.68	1168292.88	3	hranice	bremene						
407	748765.23	1168293.11	3	hranice	bremene						
408	748726.76	1168295.73	3	hranice	bremene						
409	748731.39	1168293.53	3	hranice	bremene						
410	748731.13	1168293.11	3	hranice	bremene						
411	748764.26	1168291.21	3	hranice	bremene						
412	748764.70	1168290.97	3	hranice	bremene						

S



1

2

3

4

5

6

k.o. Kaliste u Ceskych Budejovic
k.o. Třebotovice

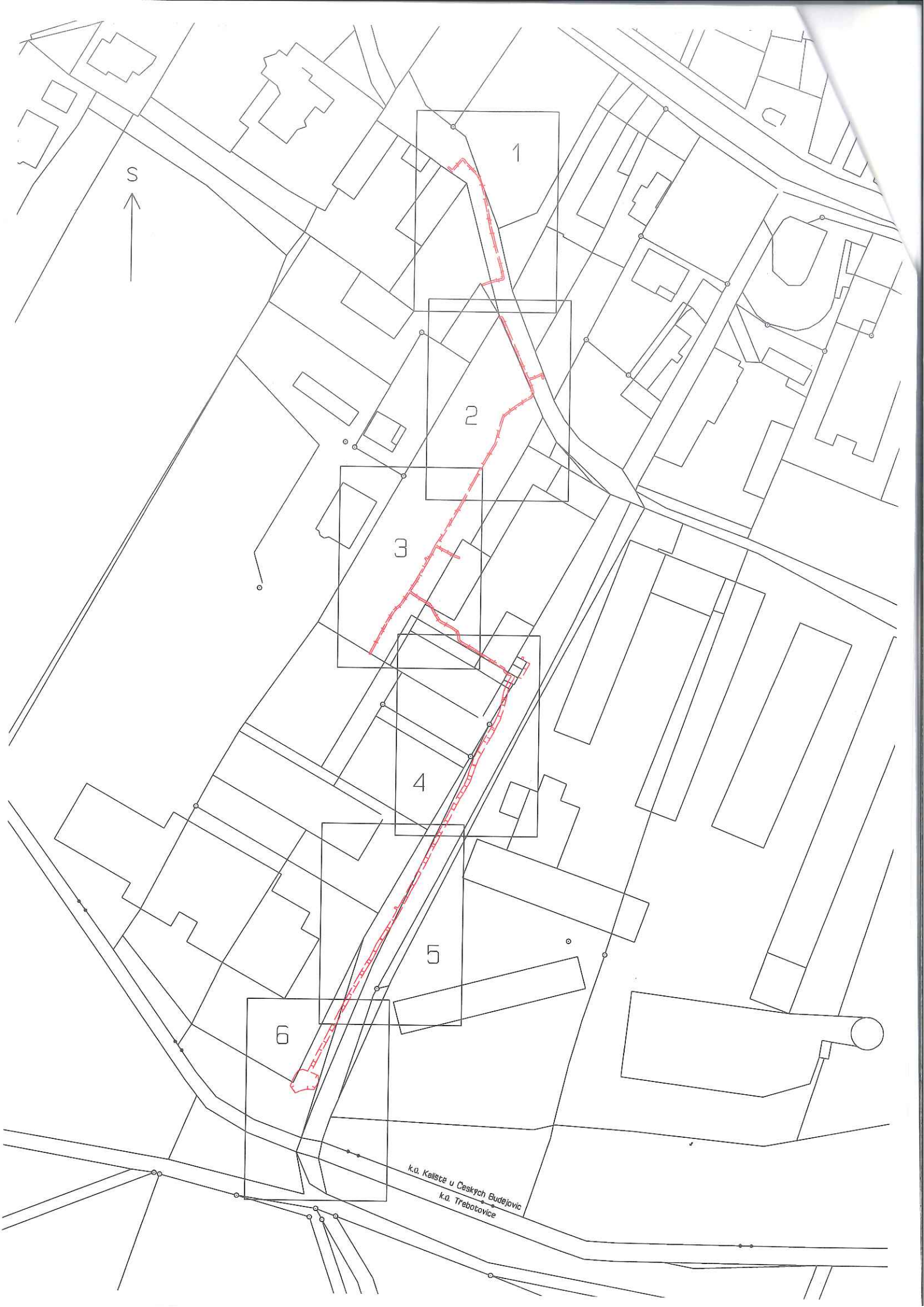

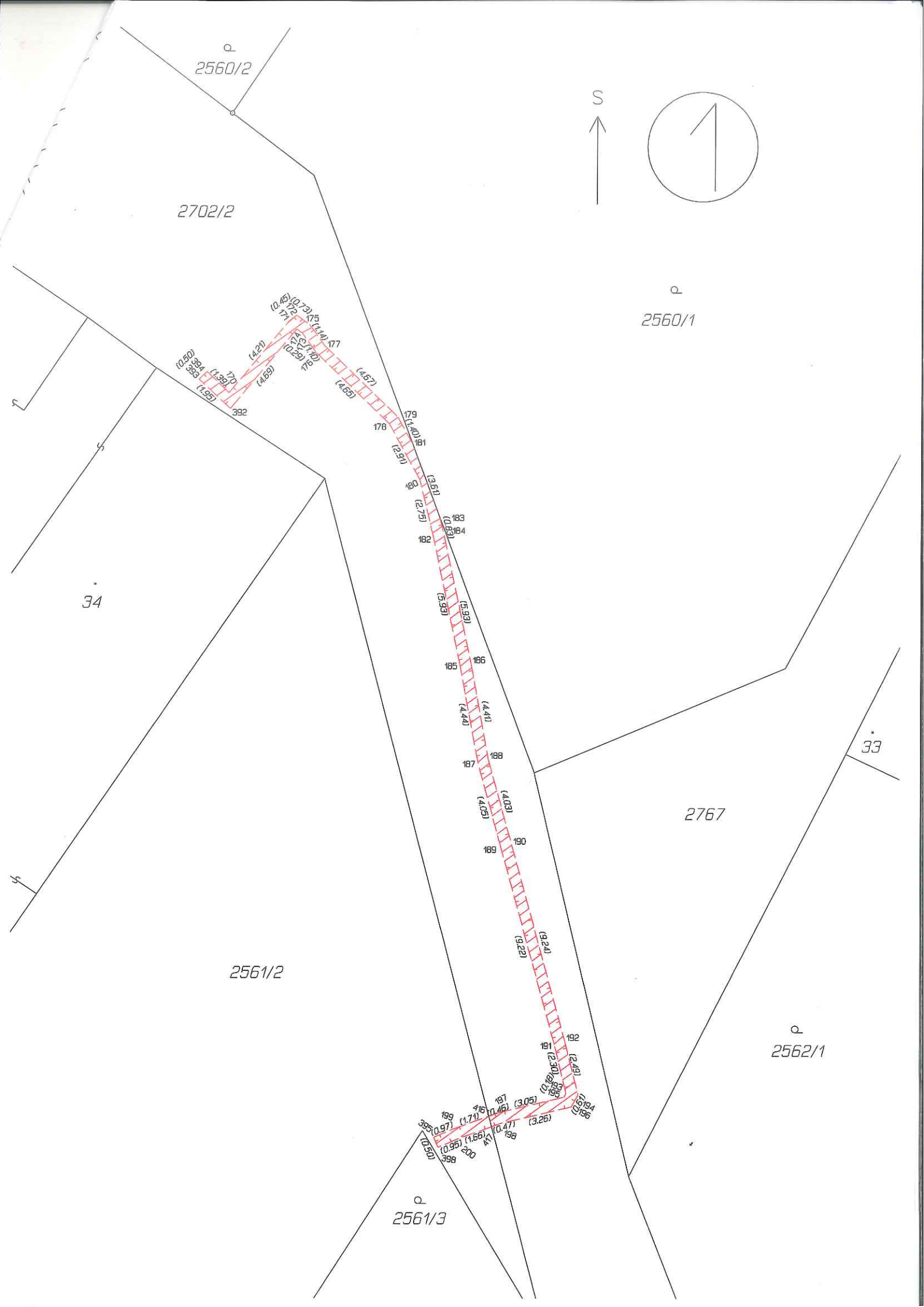

2560/2

2702/2

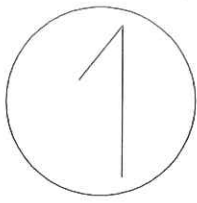

2560/1

(0.465) (0.291) (2.75) (0.83) (0.83) (2.93) (5.93) (4.41) (4.03) (9.24) (2.20) (0.97) (1.56) (0.47) (3.05) (3.26) (0.95) (1.56) (0.47) (3.05) (3.26)

171 172 177 178 179 180 181 182 183 184 185 186 187 188 189 190 191 192 193 194 196 197 198 199 200 392 393 394 395 398 399

34

33

2767

2561/2

2562/1

2561/3

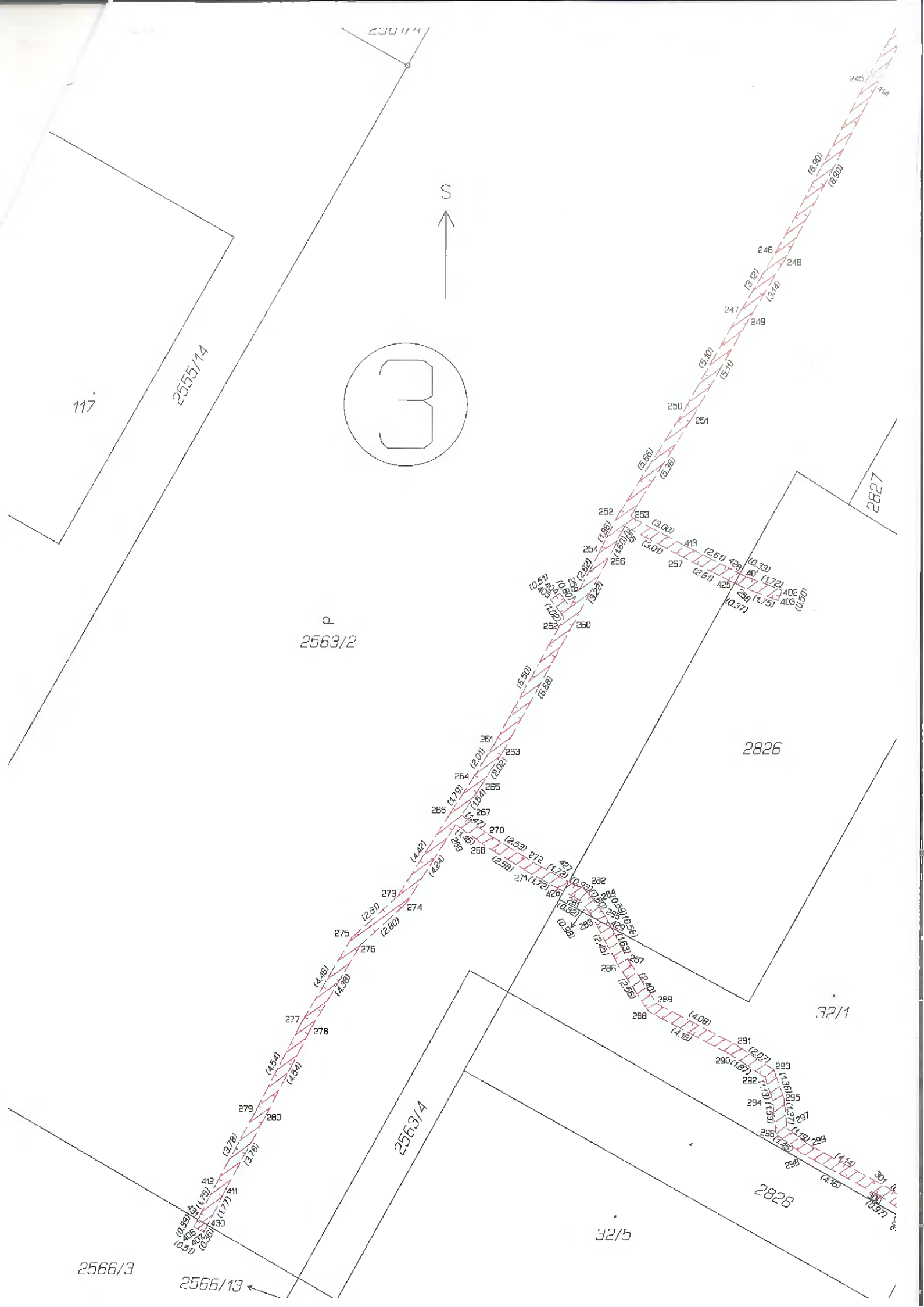

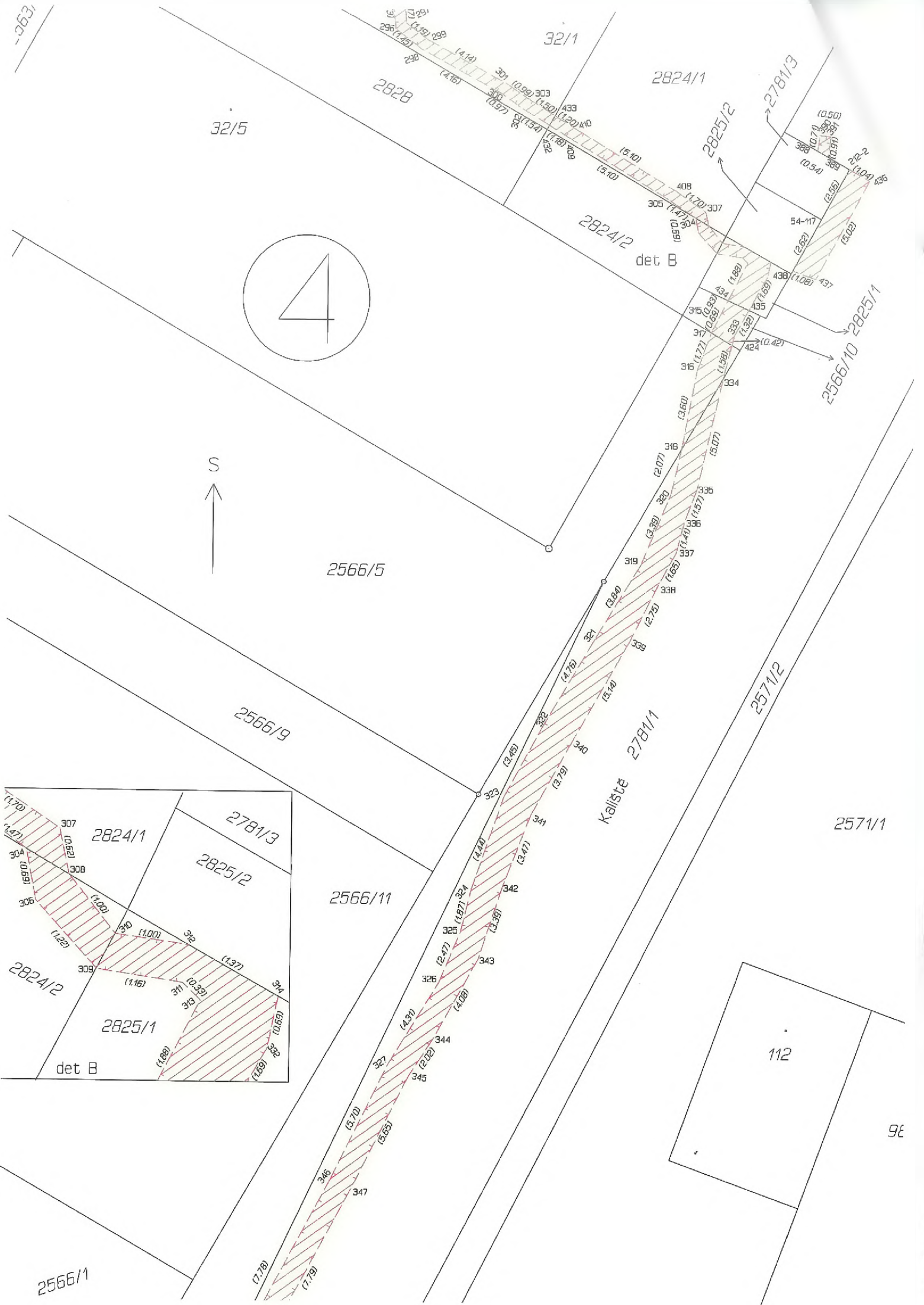

4

S

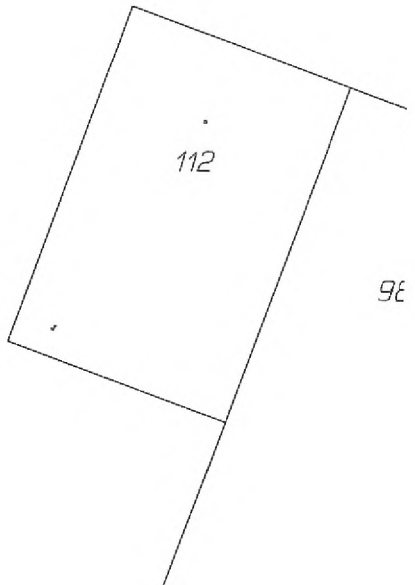
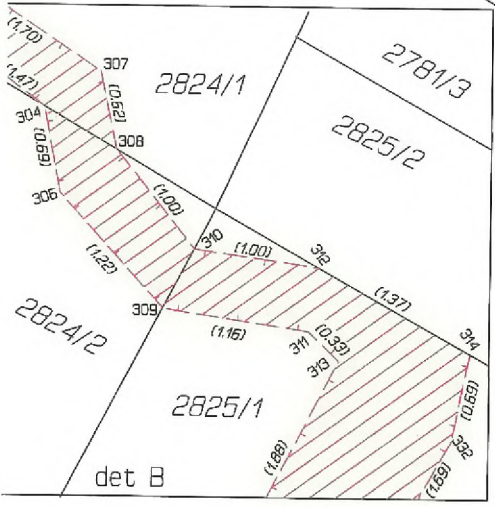

104/2

2566/1

S

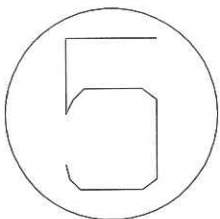

2566/7

2781/2

Kalliste 2781/1

2571/2

2571/1

2566/5

2571/4

2571/3

94/1

