



Smlouva o zřízení služebnosti č.:
37099/VB4/FTTH-000/2026
č. 2026001243

Smluvní strany:

Statutární město České Budějovice

zastupuje: [redacted] vedoucí majetkového odboru, dle
plné ze dne 25. 05. 2026 čj. KP-PO/318/2026/EPM/74
se sídlem: nám. Přemysla Otakara II. 1/1, 370 92 České Budějovice
IČO: 00244732 DIČ: CZ00244732
bankovní spojení: Česká spořitelna a.s.
číslo účtu: 4209522/0800
plátce DPH
povinný subjekt pro registr smluv

(dále též jen „**povinný**“)

a

T-Mobile Czech Republic a.s.

se sídlem: Praha 4, Tomíčková 2144/1, 148 00
zastoupená: [redacted], na základě plné moci
IČO: 6494 9681
DIČ: CZ6494 9681
zápis v OR: Městský soud v Praze, oddíl B., vložka 3787
bankovní spojení: [redacted]
číslo účtu: [redacted]
plátce DPH

(dále též jen „**oprávněný**“)

(oprávněný a povinný dále společně také „**smluvní strany**“ nebo jednotlivě „**smluvní strana**“)

uzavírají v souladu s ustanovením § 1746 odst. 2 a § 1257 násl. zákona č. 89/2012 Sb., občanský zákoník, ve znění pozdějších předpisů (dále jen „**občanský zákoník**“), jakož i ustanovením § 104 zákona č. 127/2005 Sb., o elektronických komunikacích, ve znění pozdějších předpisů (dále jen „**ZEK**“) tuto

smlouvu o zřízení služebnosti

(dále jen „**Smlouva**“)

Smluvní strany, vědomy si svých závazků v této Smlouvě obsažených a s úmyslem být touto Smlouvou vázány, dohodly se na následujícím znění Smlouvy:



ČI. I

Úvodní ustanovení

- 1.1 Povinný prohlašuje, že je právnickou osobou řádně založenou a existující podle českého právního řádu, splňuje veškeré podmínky a požadavky v této Smlouvě stanovené a je oprávněn tuto Smlouvu uzavřít a řádně plnit závazky v ní obsažené.
- 1.2 Oprávněný prohlašuje, že je právnickou osobou řádně založenou a existující podle českého právního řádu, splňuje veškeré podmínky a požadavky v této Smlouvě stanovené a je oprávněn tuto Smlouvu uzavřít a řádně plnit závazky v ní obsažené.
- 1.3 Každá ze smluvních stran prohlašuje, že není v úpadku ani v likvidaci, nebylo vůči ní zahájeno trestní řízení, ani insolvenční řízení.
- 1.4 Povinný je výlučným vlastníkem následujících nemovitostí:
 - 1.4.1 pozemků parc. č. 2148 (ostatní komunikace), parc.č. 2219 (ostatní komunikace), parc.č. 2263 (ostatní komunikace), parc.č. 2276 (ostatní komunikace), parc.č. 2353 (ostatní komunikace), parc.č. 2361 (ostatní komunikace), parc.č. 2372 (ostatní komunikace), parc.č. 2460 (jiná plocha), parc.č. 2584 (ostatní komunikace), parc.č. 2153/1 (ostatní komunikace), parc.č. 2155/1 (manipulační plocha), parc.,č. 2287/1 (zeleň), parc.č. 2381/1 (ostatní komunikace), parc.č. 2537/1 (jiná plocha), parc.č. 3950/4 (ostatní komunikace) a parc.č. 3950/6 (ostatní komunikace), všechny zapsané na LV č. 1;
jež se nachází v obci České Budějovice, katastrálním území České Budějovice 7, a jež jsou zapsány v katastru nemovitostí vedeném Katastrálním úřadem pro Jihočeský kraj, Katastrální pracoviště České Budějovice (dále jen „**Dotčené pozemky**“).
- 1.5 Oprávněný je oprávněn podle příslušných ustanovení ZEK zřizovat a provozovat nadzemní a podzemní vedení komunikační sítě. Oprávněný vybudoval na části Dotčených pozemcích telekomunikační síť, která je stavbou pod označením „**FIS_FTTH_CZ_2046_37099_00212_Ceske_Budejovice_Roznov**“ (dále jen „**Stavba**“).

ČI. II

Účel Smlouvy

- 2.1 Účelem této Smlouvy je dohoda smluvních stran na podmínkách umístění a provozu Stavby na Dotčených pozemcích v souladu s ustanovením § 104 ZEK a v rozsahu sjednaném v této Smlouvě.

ČI. III

Předmět Smlouvy

- 3.1 Povinný zřizuje ve prospěch oprávněného na základě geometrického plánu č. 4888-31/2025, zhotoveného Ing. Janem Fousem, Úsilné 139, 370 10, který tvoří Přílohu č. 1 této Smlouvy, (dále jen „**Geometrický plán**“) služebnost dle ustanovení § 104 ZEK spočívající ve:
 - 3.1.1 strpění zřízení, umístění, provozování, údržby, opravy, modernizace a rozvoje Stavby včetně veškerých obslužných zařízení nutných k provozu Stavby (dále



jen „Zařízení“) na části Dotčených pozemků, a to v rozsahu specifikovaném Geometrickým plánem;

- 3.1.2 strpění vstupu a vjezdu motorovými vozidly oprávněného, jeho zaměstnanců, osob jím pověřených nebo jeho dodavatelů na Dotčené pozemky za účelem běžného provozu, kontroly, provádění údržby, oprav, modernizace a rozvoje Stavby včetně Zařízení;
- 3.1.3 zdržení se činností bránících běžnému provozu Stavby včetně Zařízení nebo činností, které by vedly nebo mohly vést k poškození Stavby včetně Zařízení.

(dále jen „služebnost“).

- 3.2 Oprávněný právo odpovídající služebnosti sítě přijímá a povinný je povinen toto právo strpět.
- 3.3 Služebnost se zřizuje na dobu neurčitou.
- 3.4 Oprávněný se zavazuje poskytnout povinnému úplatu za zřízení služebnosti ve výši stanovené znaleckým posudkem a za podmínek stanovených touto Smlouvou. Zadání a úhrada znaleckého posudku jde k tíži Oprávněného.
- 3.5 Povinný má právo na odstoupení od Smlouvy a zrušení Služebnosti, a to za podmínky, že do tří (3) let od uzavření Smlouvy nebude ze strany Oprávněného zahájeno uskutečňování účelu této Smlouvy. Odstoupením se Smlouva ruší s účinky ex nunc, přičemž toto odstoupení je účinné doručením písemného projevu této vůle oprávněnému.

ČI. IV

Cena a platební podmínky

- 4.1 Celková úplata za zřízení služebnosti je stanovena znaleckým posudkem č. 006832/2026 zhotovením Ing. Denisou Pěknou, Ph.D, znalcem v oboru Ekonomika/oceňování nemovitostí ze dne 22.1.2026 na částku ve výši 497 560,- Kč (slovy:čtyřístadevadesátsedmtisícipětsetšedesát korun českých) bez daně z přidané hodnoty (dále jen „DPH“) (dále jen „Úplata“). DPH bude připočtena v zákonné výši dle platných právních předpisů.
- 4.2 Úplata včetně DPH bude povinným vyfakturována nejdříve v den zápisu vkladu práva odpovídajícímu služebnosti do katastru nemovitostí, a to na základě faktury – daňového dokladu, kterou povinný pošle oprávněnému. Povinný je povinen vystavit a oprávněnému zaslat fakturu – daňový doklad nejpozději do patnácti (15) dnů ode dne obdržení oznámení o povolení vkladu práva do katastru nemovitostí. Den zápisu vkladu práva do katastru nemovitostí je dnem uskutečnění zdanitelného plnění.
- 4.3 Lhůta splatnosti faktury – daňového dokladu, a tedy i lhůta splatnosti Úplaty je sjednána na šedesát (60) kalendářních dnů ode dne doručení oznámení o pravomocném rozhodnutí příslušného katastrálního úřadu o provedení vkladu služebnosti dle této Smlouvy.
- 4.4 Faktura musí obsahovat náležitosti daňového dokladu stanovené platnými právními předpisy a musí v ní být uvedeno číslo Smlouvy. Pokud nebude faktura obsahovat stanovené náležitosti nebo v ní nebudou správně uvedené požadované údaje, je oprávněný oprávněn vrátit ji povinnému ve lhůtě její splatnosti s



uvedením chybějících náležitostí nebo nesprávných údajů. V takovém případě se přeruší běh lhůty splatnosti a nová lhůta splatnosti počne běžet doručením opravené faktury oprávněnému.

- 4.5 Neuhradí-li oprávněný Úplatu sjednanou dle odst. 4.1 této Smlouvy povinným řádně a včas, je povinný oprávněn požadovat po oprávněném smluvní pokutu ve výši 0,2 % z dlužné částky bez DPH za každý započatý den prodlení.

ČI. V

Další práva a povinnosti

- 5.1 Smluvní strany jsou povinny počínat si tak, aby nepoškozovaly majetek druhé smluvní strany.
- 5.2 Oprávněný se zavazuje při provozu Stavby, a dále po celou dobu platnosti a účinnosti této Smlouvy, dodržovat veškeré právní předpisy ČR.
- 5.3 Povinný bere na vědomí, že se na režim provozu a údržby Stavby vztahují ustanovení ZEK.
- 5.4 Náklady spojené s provozem, obsluhou, údržbou, opravami a případnými rekonstrukcemi Stavby na Dotčených pozemcích vyžádané oprávněným hradí oprávněný, vyžádané povinným hradí povinný, nedohodnou-li se smluvní strany jinak. Veškeré náklady na zachování a případné opravy Dotčených pozemků nese povinný.
- 5.5 Oprávněný je oprávněn provádět stavební úpravy, plánované opravy či rekonstrukci Stavby na Dotčených pozemcích. V takovém případě je povinen v předstihu před jejich provedením písemně ohlásit povinnému, vyjma havárií, které oprávněný písemně oznámí povinnému do třiceti (30) pracovních dnů od jejich zjištění.
- 5.6 Úpravy a práce na Dotčených pozemcích, které mohou mít vliv na Stavbu oprávněného nebo na přístup k ní například v případě potřeby jejich oprav či údržby, je povinný povinen v dostatečném předstihu před jejich provedením písemně ohlásit oprávněnému a koordinovat tyto úpravy a práce s oprávněným tak, aby byly minimalizovány vlivy takových úprav a prací na služebnost a majetek oprávněného, vyjma havárií, které povinný písemně oznámí oprávněnému do třiceti (30) pracovních dnů od jejich zjištění.
- 5.7 Povinný je povinen neprodleně oznámit oprávněnému vznik jakékoli újmy či hrozbu vzniku jakékoliv újmy na majetku oprávněného a uhradit oprávněnému újmu vzniklou na majetku oprávněného v důsledku činnosti povinného nebo povinným pověřených osob.
- 5.8 Oprávněný je povinen nahradit povinnému veškerou škodu způsobenou výhradně oprávněným nebo jím pověřenou osobou v souvislosti se služebností, kterou bude povinný povinen nahradit jakékoliv třetí osobě, a to do čtrnácti (14) pracovních dnů ode dne doručení písemné výzvy povinného.
- 5.9 Ode dne účinnosti této Smlouvy je oprávněný oprávněn užívat Dotčené pozemky v rozsahu stanoveném služebností dle Smlouvy.

Čl. VI

Zpracování osobních údajů

- 6.1 V souvislosti s uzavřením a plněním Smlouvy dochází ke zpracování osobních údajů fyzické osoby jednající za druhou smluvní stranu nebo fyzické osoby zapojené do procesu plnění Smlouvy (dále společně jako „**Subjekt údajů**“), a to pro účely:
- 6.1.1 uzavírání a plnění Smlouvy;
 - 6.1.2 vnitřní administrativní potřeby;
 - 6.1.3 ochrana majetku a osob;
 - 6.1.4 ochrana právních nároků;
 - 6.1.5 tvorba statistik a evidencí;
 - 6.1.6 plnění zákonných povinností.
- 6.2 Právními důvody ke zpracování jsou oprávněné zájmy (účely uvedené v bodech 6.1.1 až 6.1.5) a plnění právních povinností (účel uvedený v bodě 6.1.6) správce.
- 6.3 Zpracovávanými osobními údaji jsou identifikační a kontaktní údaje, pracovní či korporátní zařazení a záznamy komunikace. V případě přístupu do informačních systémů správce, jsou zpracovávány další údaje, o čemž bude Subjekt údajů poučen v rámci přidělení přístupu.
- 6.4 Smluvní strany se zavazují informovat Subjekt údajů (své zaměstnance, pracovníky atp.) o tom, že jejich údaje jsou druhou smluvní stranou, která je v pozici správce, zpracovávány, a to zejména v rozsahu čl. 13 a násl. Obecného nařízení o ochraně osobních údajů č. 2016/679.

Čl. VII

Vklad do katastru nemovitostí

- 7.1 Smluvní strany berou na vědomí, že služebnost vznikne vkladem do katastru nemovitostí s právními účinky ke dni podání návrhu na vklad. Smluvní strany se dohodly, že návrh na vklad práva odpovídajícího služebnosti na základě této Smlouvy do katastru nemovitostí vypracuje a podá ke Katastrálnímu úřadu pro Jihočeský kraj, Katastrální pracoviště České Budějovice, oprávněný.
- 7.2 Náklady spojené se vkladem služebnosti do katastru nemovitostí ponese oprávněný.
- 7.3 Smluvní strany se zavazují poskytnout si vzájemně součinnost v řízení před katastrálním úřadem, zejména doložit potřebné doklady za účelem vkladu služebnosti dle této Smlouvy do katastru nemovitostí.
- 7.4 Smluvní strany se zavazují pro případ neplatnosti nebo neúčinnosti nebo nevymahatelnosti některého ujednání této Smlouvy nebo pro případ, kdy podle této Smlouvy katastrální úřad neprovede vklad služebnosti do katastru nemovitostí, nahradit příslušná ujednání této Smlouvy ustanoveními platnými, účinnými či vymahatelnými, případně uzavřít smlouvu novou tak, aby nejlépe odpovídala vůli účastníků projevéné v této Smlouvě a aby byla listinou způsobilou k provedení vkladu služebnosti dle této Smlouvy do katastru nemovitostí, a to



nejpozději do čtrnácti (14) pracovních dnů ode dne vzniku takovéto právní skutečnosti.

- 7.5 Služebnost bude zavazovat případné právní nástupce obou smluvních stran.

Čl. VIII

Rozhodné právo a řešení sporů

- 8.1 Práva a povinnosti smluvních stran vyplývající z této Smlouvy se řídí právními předpisy českého právního řádu.
- 8.2 Smluvní strany se zavazují vyvinout maximální úsilí k odstranění vzájemných sporů vzniklých na základě Smlouvy nebo v souvislosti s ní, včetně sporů o její výklad či platnost a usilovat o smírné vyřešení těchto sporů nejprve prostřednictvím jednání kontaktních osob nebo pověřených zástupců, a to na základě výzvy k jednání učiněné písemně a adresované druhé smluvní straně, ve které bude dostatečně podrobně vymezen předmět konkrétního případného sporu.
- 8.3 Veškeré spory, které se smluvním stranám nepodaří vyřešit smírnou cestou, budou řešeny věcně příslušným soudem České republiky. Nestanoví-li zákon výlučnou místní příslušnost soudu, dohodly se smluvní strany, že pro všechny spory vyplývající z této Smlouvy bude místně příslušným obecný soud povinného.

Čl. IX

Závěrečná ustanovení

- 9.1 Tato Smlouva nabývá platnosti a účinnosti dnem podpisu oběma smluvními stranami. Tato Smlouva představuje úplnou dohodu smluvních stran o předmětu této Smlouvy.
- 9.2 Podmiňuje-li zákon č. 340/2015 Sb., o registru smluv, ve znění pozdějších předpisů (dále jako „ZRS“), nabytí účinnosti Smlouvy jejím uveřejněním v registru smluv dle ZRS, pak bez ohledu na ostatní smluvní ustanovení nabude Smlouva účinnosti nejdříve okamžikem jejího uveřejnění v registru smluv dle ZRS. Pokud Smlouva podléhá povinnosti uveřejnit ji v registru smluv, tak v souladu se ZRS, se povinný zavazuje, že Smlouvu uveřejní do třiceti (30) dnů ode dne podpisu Smlouvy oběma smluvními stranami, přičemž v rámci uveřejnění Smlouvy v registru smluv začerní veškeré osobní údaje v této Smlouvě obsažené.
- 9.3 Pokud by se kterékoliv ustanovení této Smlouvy ukázalo být neplatným nebo nevynutitelným, nebo se jím stalo po uzavření této Smlouvy, pak tato skutečnost nepůsobí neplatnost ani nevynutitelnost ostatních ustanovení této Smlouvy, nevyplyvá-li z donucujících ustanovení právních předpisů jinak. Smluvní strany se zavazují bez zbytečného odkladu po výzvě kterékoliv smluvní strany takové neplatné či nevynutitelné ustanovení nahradit platným a vynutitelným ustanovením, které je svým obsahem nejbližší účelu neplatného či nevynutitelného ustanovení.
- 9.4 Obsah práv a povinností smluvních stran z této Smlouvy se vykládá v první řadě vždy podle jazykového vyjádření jednotlivých ustanovení této Smlouvy. K úmyslu jednajících lze přihlídnout, jen není-li v rozporu s jazykovým vyjádřením a současně pokud jednajících s tímto úmyslem prokazatelně seznámil druhou smluvní



stranu ještě před uzavřením smlouvy. K tomu, co předcházelo uzavření smlouvy, se v takovém případě přihlíží, jen u dohod a smluv, na které tato Smlouva výslovně odkazuje a není-li to v rozporu s obsahem anebo smyslem a účelem této Smlouvy.

- 9.5 Veškeré změny této Smlouvy mohou být učiněny pouze formou písemného dodatku podepsaného oběma smluvními stranami. Dodatek se vždy stává nedílnou součástí této Smlouvy.
- 9.6 Smluvní strany prohlašují, že tato Smlouva vyjadřuje jejich úplné a výlučné vzájemné ujednání týkající se daného předmětu této Smlouvy. Okamžikem nabytí účinnosti této Smlouvy pozbývají platnosti veškerá ústní a písemná ujednání mezi smluvními stranami, týkající se předmětu této Smlouvy, s výjimkou dohod a smluv, na které tato Smlouva výslovně odkazuje. Právní jednání smluvních stran z této Smlouvy vyvolává jen ty právní následky, které jsou v ní vyjádřeny, jakož i právní následky plynoucí ze zákona. Povinný na sebe přebírá nebezpečí změny okolností.
- 9.7 V případě, že dojde k trvalé změně vyvolávající hrubý nepoměr mezi zatížením služebné věci a výhodou oprávněného, vzdává se povinný práva domáhat se omezení nebo zrušení služebnosti.
- 9.8 Veškerá práva a povinnosti vyplývající z této Smlouvy přecházejí, pokud to povaha těchto práv a povinností nevyklučuje, na právní nástupce smluvních stran.
- 9.9 Nedílnou součástí Smlouvy tvoří tyto přílohy:
Příloha č. 1: Geometrický plán č. 4888-31/2025
- 9.10 Smluvní strany po dohodě souhlasí, že tato Smlouva může být bez omezení zveřejněna na oficiálních webových stránkách statutárního města České Budějovice (www.c-budejovice.cz), s výjimkou osobních a citlivých údajů fyzických osob uvedených v této smlouvě.
- 9.11 Tato Smlouva byla vyhotovena a smluvními stranami podepsána ve čtyřech (4) stejnopisech, přičemž jeden (1) stejnopis obdrží oprávněný, dva (2) stejnopisy obdrží povinný a jeden (1) stejnopis opatřený úředně ověřenými podpisy je určený pro vklad do katastru nemovitostí.
- 9.12 Uzavření této Smlouvy bylo schváleno usnesením Rady města České Budějovice č. 106/2023 ze dne 23. 01. 2023

Smluvní strany prohlašují, že si tuto Smlouvu přečetly, že s jejím obsahem souhlasí a na důkaz toho k ní připojují svoje podpisy.

Oprávněný

V Praze dne



T-Mobile Czech Republic a.s.

na základě plné moci

T-Mobile Czech Republic a.s.
Tomíčkova 2144/1
148 00 Praha 4
IČ: 649 49 881, DIČ: CZ64949881

057

Povinný

V Českých Budějovicích dne

1.9.2026

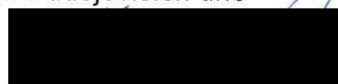

statutární město České Budějovice

**pověřená
řídícím majetkového odboru**



VÝKAZ DOSAVADNÍHO A NOVÉHO STAVU ÚDAJŮ KATASTRU NEMOVITOSTÍ

Dosavadní stav			Nový stav											
Označení pozemku parc. číslem	Výměra parcely		Druh pozemku Způsob využití	Označení pozemku parc. číslem	Výměra parcely		Druh pozemku Způsob využití	Typ stavby Způsob využití	Zpús. určení výměr	Porovnání se stavem evidence právních vztahů				
	ha	m ²			ha	m ²				Díl přechází z pozemku označeného v katastru nemovitostí	dřívější poz. evidenci	Číslo listu vlastnictví	Výměra dílu	
		ha	m ²			ha	m ²			ha	m ²			
2148												2148		
2153/1												2153/1		
2155/1												2155/1		
2219												2219		
2263												2263		
2276												2276		
2287/1												2287/1		
2353												2353		
2361												2361		
2372												2372		
2381/1												2381/1		
2460												2460		
2537/1												2537/1		
2584												2584		
3950/2												3950/2	3229	
3950/4												3950/4		
3950/6												3950/6		

Oprávněný : Dle smluv.

Druh věcného břemene: Právo vstupu a vjezdu na pozemky pro údržbu, provoz a opravu optické sítě.

GEOMETRICKÝ PLÁN pro vymezení rozsahu věcného břemene k části pozemku	Geometrický plán ověřil autorizovaný zeměměřický inženýr: Jméno, příjmení: Ing. Jan Fous Číslo položky rejstříku autorizovaných zeměměřických inženýrů: 1752 Dne: 7. listopadu 2025 Číslo: 44/2025 Náležitosti a přesností odpovídá právním předpisům.	Stejnopis ověřil autorizovaný zeměměřický inženýr: Jméno, příjmení: Ing. Jan Fous Číslo položky rejstříku autorizovaných zeměměřických inženýrů: 1752 Dne: 25.11.2025 Číslo: 141/2025 Tento stejnopis odpovídá geometrickému plánu v elektronické podobě uloženému v dokumentaci katastrálního úřadu.	
	Katastrální úřad souhlasí s očíslováním parcel.	Ověření stejnopisu geometrického plánu v listinné podobě.	
	Vyhotovitel: Ing. Jan Fous [Redacted Signature]	Ing. Martina Srubková KÚ pro Jihočeský kraj KP České Budějovice PGP-2886/2025-301 2025.11.24 10:52:02 +01'00'	[Redacted Signature] [Redacted Stamp]
	Číslo plánu: 4888-31/2025 Okres: České Budějovice Obec: České Budějovice Kat. území: České Budějovice 7 Mapový list: Č.Budějovice 2-4/12, 2-4/14 Dosavadním vlastníkům pozemků byla poskytnuta možnost seznámit se v terénu s průběhem navrhovaných nových hranic, které byly označeny předepsaným způsobem: viz seznam souřadnic		

Seznam souřadnic (S-JTSK)				Seznam souřadnic (S-JTSK)				Seznam souřadnic (S-JTSK)					
Číslo bodu	Souřadnice pro zápis do KN		Číslo bodu	Souřadnice pro zápis do KN		Číslo bodu	Souřadnice pro zápis do KN		Číslo bodu	Souřadnice pro zápis do KN			
	Y	X	Kód kv.	Y	X	Kód kv.	Y	X	Kód kv.	Y	X	Kód kv.	
k.ú. České Budějovice 7 (622486)				78	756466.91	1168200.85	3	174	756340.92	1168233.86	3		
445-34	756696.75	1168393.13	3	79	756465.32	1168201.31	3	175	756340.78	1168233.64	3		
1476-2	756531.57	1168237.86	3	80	756468.05	1168207.34	3	176	756338.82	1168235.21	3		
1992-81	756399.89	1168193.79	3	81	756467.87	1168207.14	3	177	756338.60	1168235.05	3		
2007-151	756632.00	1168371.14	3	82	756466.68	1168207.79	3	178	756337.71	1168240.69	3		
2011-170	756630.84	1168404.57	3	83	756466.62	1168207.55	3	179	756337.45	1168240.73	3		
2012-194	756472.53	1168131.83	3	84	756458.48	1168209.63	3	180	756343.51	1168251.02	3		
2013-153	756349.61	1168263.82	3	85	756458.42	1168209.39	3	181	756343.29	1168251.14	3		
3478-170	756566.47	1168296.18	3	86	756446.96	1168212.17	3	182	756345.23	1168254.03	3		
3478-203	756509.25	1168306.85	3	87	756446.90	1168211.93	3	183	756345.01	1168254.15	3		
3478-236	756463.48	1168328.58	3	88	756439.35	1168213.88	3	184	756347.58	1168257.68	3		
3478-240	756456.00	1168316.99	3	89	756439.29	1168213.64	3	185	756347.36	1168257.80	3		
3478-244	756443.29	1168319.52	3	90	756431.56	1168215.61	3	186	756350.52	1168263.10	3		
3478-252	756497.10	1168322.08	3	91	756431.50	1168215.37	3	187	756350.24	1168263.11	3		
3498-3	756475.21	1168313.33	3	92	756422.21	1168217.84	3	188	756350.37	1168263.34	3		
4379-53	756465.27	1168201.09	3	93	756422.15	1168217.60	3	189	756349.46	1168263.56	3		
4379-563	756692.57	1168642.31	3	94	756413.57	1168219.61	3	190	756348.74	1168229.08	3		
4J82-133	756624.71	1168306.72	3	95	756413.65	1168219.35	3	191	756348.88	1168229.31	3		
4572-29	756382.29	1168333.20	3	96	756411.66	1168217.96	3	192	756352.49	1168266.21	3		
1	756456.46	1168113.82	3	97	756411.82	1168217.76	3	193	756352.35	1168266.45	3		
2	756449.76	1168100.69	3	98	756410.03	1168216.78	3	194	756354.76	1168266.46	3		
3	756449.54	1168100.81	3	99	756410.25	1168216.63	3	195	756354.60	1168266.70	3		
4	756456.22	1168113.92	3	100	756411.64	1168215.17	3	196	756355.73	1168268.22	3		
5	756457.13	1168116.30	3	101	756409.99	1168216.53	3	197	756355.51	1168268.34	3		
6	756456.89	1168116.34	3	102	756411.84	1168215.33	3	198	756357.78	1168271.74	3		
7	756457.21	1168117.39	3	103	756412.23	1168213.63	3	199	756357.58	1168271.88	3		
8	756456.97	1168117.45	3	104	756412.49	1168213.65	3	200	756358.66	1168272.89	3		
9	756458.30	1168119.51	3	105	756412.04	1168212.77	3	201	756358.46	1168273.03	3		
10	756458.08	1168119.63	3	106	756412.28	1168212.67	3	202	756361.29	1168276.81	3		
11	756461.10	1168123.70	3	107	756407.13	1168205.09	3	203	756361.07	1168276.95	3		
12	756460.88	1168123.82	3	108	756407.33	1168204.95	3	204	756363.66	1168280.86	3		
13	756466.63	1168133.98	3	109	756406.75	1168204.58	3	205	756363.42	1168280.94	3		
14	756466.35	1168133.99	3	110	756406.93	1168204.40	3	206	756364.31	1168285.21	3		
15	756466.21	1168134.36	3	111	756406.35	1168204.30	3	207	756364.07	1168285.29	3		
16	756466.47	1168134.21	3	112	756406.50	1168204.10	3	208	756364.49	1168285.57	3		
17	756466.09	1168134.14	3	113	756403.86	1168199.78	3	209	756364.32	1168285.79	3		
18	756468.11	1168136.94	3	114	756401.22	1168195.43	3	210	756366.75	1168286.01	3		
19	756467.89	1168137.06	3	115	756399.73	1168193.14	3	211	756366.57	1168286.23	3		
20	756470.31	1168140.49	3	116	756399.55	1168193.23	3	212	756367.19	1168287.12	3		
21	756470.09	1168140.61	3	117	756406.78	1168217.93	3	213	756366.93	1168287.16	3		
22	756472.12	1168143.78	3	118	756406.68	1168217.69	3	214	756366.80	1168289.84	3		
23	756471.78	1168143.70	3	119	756402.32	1168219.89	3	215	756366.56	1168289.82	3		
24	756468.81	1168145.93	3	120	756402.22	1168219.65	3	216	756366.68	1168291.98	3		
25	756468.67	1168145.71	3	121	756398.85	1168221.13	3	217	756366.42	1168292.02	3		
26	756461.36	1168150.41	3	122	756398.77	1168220.89	3	218	756367.53	1168293.98	3		
27	756461.14	1168150.25	3	123	756396.35	1168221.72	3	219	756367.31	1168294.10	3		
28	756458.73	1168151.93	3	124	756396.29	1168221.48	3	220	756371.34	1168300.78	3		
29	756461.14	1168150.54	3	125	756392.34	1168222.73	3	221	756371.07	1168300.80	3		
30	756458.81	1168151.59	3	126	756392.30	1168222.49	3	222	756368.80	1168302.40	3		
31	756456.09	1168147.94	3	127	756389.90	1168222.88	3	223	756371.21	1168301.01	3		
32	756456.25	1168147.72	3	128	756389.86	1168222.64	3	224	756368.68	1168302.18	3		
33	756453.73	1168147.34	3	129	756381.08	1168224.54	3	225	756364.72	1168305.00	3		
34	756453.71	1168147.08	3	130	756381.02	1168224.30	3	226	756364.60	1168304.78	3		
35	756448.83	1168149.61	3	131	756377.57	1168225.41	3	227	756372.96	1168302.67	3		
36	756448.71	1168149.39	3	132	756377.51	1168225.17	3	228	756372.76	1168302.81	3		
37	756442.79	1168152.92	3	133	756374.53	1168226.23	3	229	756376.90	1168309.60	3		
38	756442.67	1168152.70	3	134	756374.57	1168225.96	3	230	756376.68	1168309.72	3		
39	756434.15	1168158.25	3	135	756372.18	1168222.10	3	231	756378.48	1168313.27	3		
40	756434.02	1168158.04	3	136	756374.30	1168225.99	3	232	756378.26	1168313.37	3		
41	756463.03	1168154.44	3	137	756372.40	1168221.98	3	233	756381.76	1168319.97	3		
42	756462.77	1168154.46	3	138	756368.95	1168216.75	3	234	756381.54	1168320.09	3		
43	756462.79	1168155.38	3	139	756369.17	1168216.61	3	235	756384.72	1168325.20	3		
44	756462.53	1168155.40	3	140	756367.20	1168214.03	3	236	756384.50	1168325.32	3		
45	756464.75	1168159.23	3	141	756367.30	1168213.73	3	237	756387.77	1168330.75	3		
46	756464.49	1168159.29	3	142	756366.12	1168214.41	3	238	756387.53	1168330.83	3		
47	756464.73	1168160.50	3	143	756366.00	1168214.19	3	239	756387.87	1168331.44	3		
48	756464.47	1168160.54	3	144	756365.18	1168215.09	3	240	756387.59	1168331.24	3		
49	756467.66	1168167.45	3	145	756365.05	1168214.87	3	241	756385.60	1168331.92	3		
50	756467.49	1168167.68	3	146	756371.79	1168226.25	3	242	756385.56	1168331.68	3		
51	756468.09	1168167.22	3	147	756371.77	1168226.01	3	243	756383.51	1168332.15	3		
52	756467.78	1168167.67	3	148	756368.67	1168226.68	3	244	756383.41	1168331.91	3		
53	756468.21	1168167.44	3	149	756368.61	1168226.44	3	245	756382.46	1168332.94	3		
54	756471.87	1168174.28	3	150	756365.53	1168227.60	3	246	756382.26	1168332.78	3		
55	756471.65	1168174.40	3	151	756365.29	1168227.41	3	247	756381.17	1168335.58	3		
56	756474.56	1168178.81	3	152	756362.50	1168228.81	3	248	756380.91	1168335.54	3		
57	756474.34	1168178.93	3	153	756365.28	1168227.68	3	249	756382.30	1168342.34	3		
58	756475.24	1168180.54	3	154	75								

Seznam souřadnic (S-JTSK)				Seznam souřadnic (S-JTSK)				Seznam souřadnic (S-JTSK)							
Číslo	Bodu	Souřadnice	pro zápis do KN	Číslo	Bodu	Souřadnice	pro zápis do KN	Číslo	Bodu	Souřadnice	pro zápis do KN	Číslo	Bodu	Souřadnice	pro zápis do KN
	Y	X	Kód kv.		Y	X	Kód kv.		Y	X	Kód kv.		Y	X	Kód kv.
270	756382.68	1168346.43	3	366	756388.35	1168241.14	3	462	756454.48	1168318.66	3	557	756550.10	1168269.09	3
271	756382.42	1168346.45	3	367	756369.45	1168242.98	3	463	756454.65	1168318.88	3	556	756550.72	1168268.72	3
272	756384.67	1168355.82	3	368	756369.23	1168243.10	3	464	756454.21	1168317.32	3	555	756550.00	1168269.31	3
273	756384.43	1168355.88	3	369	756372.46	1168248.48	3	465	756454.73	1168318.62	3	554	756551.00	1168269.70	3
274	756386.12	1168362.65	3	370	756372.24	1168248.60	3	466	756456.46	1168317.27	3	553	756550.85	1168268.93	3
275	756385.88	1168362.69	3	371	756374.25	1168252.00	3	467	756456.00	1168318.50	3	552	756555.92	1168297.27	3
276	756387.11	1168367.89	3	372	756374.03	1168252.12	3	468	756456.20	1168318.72	3	551	756554.79	1168275.34	3
277	756386.85	1168367.82	3	373	756376.84	1168256.79	3	469	756456.29	1168318.46	3	550	756558.89	1168282.60	3
278	756384.51	1168368.71	3	374	756377.22	1168257.02	3	470	756456.22	1168318.44	3	549	756558.89	1168282.60	3
279	756384.43	1168368.07	3	375	756377.22	1168256.57	3	471	756461.45	1168317.43	3	548	756558.57	1168283.08	3
280	756386.84	1168368.47	3	376	756376.96	1168257.01	3	472	756461.49	1168317.67	3	547	756559.17	1168282.58	3
281	756381.10	1168370.41	3	377	756377.34	1168256.79	3	473	756468.47	1168315.99	3	546	756559.17	1168282.58	3
282	756387.97	1168370.19	3	378	756380.06	1168262.22	3	474	756468.51	1168316.23	3	545	756566.38	1168296.66	3
283	756387.87	1168371.87	3	379	756387.96	1168262.34	3	475	756472.51	1168315.21	3	544	756566.59	1168296.66	3
284	756387.63	1168371.93	3	380	756383.10	1168267.56	3	476	756472.68	1168315.43	3	543	756565.68	1168294.12	3
285	756389.08	1168376.96	3	381	756382.48	1168267.68	3	477	756472.21	1168313.89	3	542	756566.38	1168296.64	3
286	756388.84	1168377.04	3	382	756384.43	1168270.07	3	478	756472.72	1168315.17	3	541	756566.31	1168295.91	3
287	756391.06	1168382.45	3	383	756384.27	1168270.30	3	479	756475.29	1168314.86	3	540	756566.26	1168296.66	3
288	756390.80	1168382.49	3	384	756385.05	1168269.71	3	480	756475.46	1168315.09	3	539	756566.12	1168296.66	3
289	756390.86	1168386.16	3	385	756384.55	1168270.29	3	481	756475.00	1168313.37	3	538	756565.32	1168297.51	3
290	756390.61	1168386.13	3	386	756385.18	1168269.93	3	482	756475.54	1168314.82	3	537	756565.16	1168297.27	3
291	756390.38	1168386.54	3	387	756386.46	1168273.68	3	483	756477.88	1168314.29	3	536	756565.27	1168299.18	3
292	756390.69	1168386.37	3	388	756386.24	1168273.80	3	484	756477.96	1168314.53	3	535	756565.12	1168299.18	3
293	756392.26	1168386.33	3	389	756387.76	1168275.79	3	485	756479.45	1168313.65	3	534	756565.12	1168299.18	3
294	756392.33	1168388.31	3	390	756387.60	1168276.01	3	486	756479.53	1168313.89	3	533	756565.27	1168299.18	3
295	756392.15	1168388.47	3	391	756388.36	1168275.53	3	487	756482.36	1168312.99	3	532	756556.11	1168299.18	3
296	756393.27	1168389.12	3	392	756387.88	1168276.01	3	488	756482.42	1168311.91	3	531	756554.99	1168300.77	3
297	756393.09	1168389.28	3	393	756388.49	1168275.75	3	489	756487.80	1168311.47	3	530	756554.99	1168300.77	3
298	756393.85	1168389.98	3	394	756389.37	1168278.84	3	490	756487.84	1168312.15	3	529	756549.42	1168300.53	3
299	756393.59	1168390.04	3	395	756389.15	1168278.96	3	491	756490.34	1168311.51	3	528	756549.18	1168300.53	3
300	756393.70	1168391.08	3	396	756390.23	1168280.53	3	492	756490.51	1168311.73	3	527	756549.18	1168300.53	3
301	756393.46	1168390.96	3	397	756390.01	1168280.65	3	493	756490.13	1168310.45	3	526	756541.56	1168301.92	3
302	756392.57	1168391.87	3	398	756391.72	1168283.24	3	494	756490.59	1168311.15	3	525	756541.56	1168301.92	3
303	756392.43	1168391.87	3	399	756391.50	1168283.24	3	495	756490.38	1168310.41	3	524	756541.56	1168301.92	3
304	756389.61	1168393.71	3	400	756393.71	1168286.46	3	496	756493.49	1168311.15	3	523	756541.56	1168301.92	3
305	756389.49	1168393.49	3	401	756393.49	1168288.58	3	497	756493.53	1168311.76	3	522	756541.56	1168301.92	3
306	756385.06	1168396.45	3	402	756394.84	1168288.58	3	498	756496.25	1168310.79	3	521	756541.56	1168301.92	3
307	756381.73	1168396.23	3	403	756394.68	1168288.55	3	499	756496.129	1168311.00	3	520	756541.56	1168301.92	3
308	756381.94	1168398.38	3	404	756395.41	1168288.05	3	500	756501.00	1168309.67	3	519	756541.56	1168301.92	3
309	756381.55	1168398.20	3	405	756394.96	1168288.54	3	501	756501.17	1168309.26	3	518	756541.56	1168301.92	3
310	756380.80	1168399.71	3	406	756395.54	1168288.27	3	502	756500.89	1168309.26	3	517	756541.56	1168301.92	3
311	756380.56	1168399.63	3	407	756397.26	1168292.67	3	503	756501.24	1168309.62	3	516	756541.56	1168301.92	3
312	756380.58	1168402.01	3	408	756400.51	1168298.36	3	504	756501.13	1168309.26	3	515	756541.56	1168301.92	3
313	756380.32	1168402.03	3	409	756400.51	1168298.36	3	505	756506.89	1168308.65	3	514	756541.56	1168301.92	3
314	756381.18	1168405.01	3	410	756400.29	1168298.48	3	506	756506.93	1168308.18	3	513	756541.56	1168301.92	3
315	756380.92	1168404.97	3	411	756403.53	1168303.49	3	507	756509.76	1168308.40	3	512	756541.56	1168301.92	3
316	756380.39	1168406.29	3	412	756403.37	1168303.71	3	508	756509.68	1168308.40	3	511	756541.56	1168301.92	3
317	756380.21	1168406.99	3	413	756403.99	1168303.26	3	509	756509.51	1168308.18	3	510	756541.56	1168301.92	3
318	756375.33	1168408.90	3	414	756403.65	1168303.70	3	510	756509.50	1168308.80	3	509	756509.50	1168308.80	3
319	756375.21	1168408.68	3	415	756404.11	1168303.47	3	511	756515.45	1168306.95	3	508	756509.50	1168308.80	3
320	756369.84	1168412.05	3	416	756405.86	1168307.52	3	512	756515.51	1168307.19	3	507	756509.50	1168308.80	3
321	756369.72	1168411.83	3	417	756405.64	1168307.62	3	513	756520.14	1168305.97	3	506	756509.50	1168308.80	3
322	756367.54	1168413.48	3	418	756407.76	1168311.20	3	514	756520.31	1168306.19	3	505	756509.50	1168308.80	3
323	756367.42	1168413.26	3	419	756407.54	1168311.78	3	515	756520.39	1168305.92	3	504	756509.50	1168308.80	3
324	756365.53	1168414.48	3	420	756409.26	1168313.78	3	516	756520.16	1168304.81	3	503	756509.50	1168308.80	3
325	756365.41	1168414.26	3	421	756409.04	1168313.92	3	517	756526.51	1168304.80	3	502	756509.50	1168308.80	3
326	756366.57	11684229.22	3	422	756410.16	1168315.22	3	518	756526.55	1168305.04	3	501	756509.50	1168308.80	3
327	756366.32	11684229.28	3	423	756409.94	1168315.22	3	519	756526.55	1168305.04	3	500	756509.50	1168308.80	3
328	756365.99	11684236.92	3	424	756411.53	1168317.63	3	520	756530.05	1168304.31	3	499	756496.25	1168310.79	3
329	756369.75	11684237.00	3	425	756411.31	1168317.45	3	521	756529.74	1168302.99	3	498	756496.25	1168310.79	3
330	756370.89	11684237.39	3	426	756413.45	1168321.00	3	522	756530.14	1168304.04	3	497	756493.49	1168311.15	3
331	756369.94	11684237.18	3	427	756413.23	1168321.12	3	523	756529.98	1168302.95	3	496	756493.49	1168311.15	3
332	756370.85	11684237.65	3	428	756415.52	1168324.73	3	524	756536.07	1168302.88	3	495	756490.38	1168310.41	3
333	756378.86	11684235.67	3	429	756415.24	1168324.74	3	525	756536.11	1168302.88	3	494	756490.38	1168310.41	3
334	756378.92	11684235.91	3	430	756406.91	1168327.66	3	526	756541.56	1168301.92	3	493	756490.38	1168310.41	3
335	756387.40	11684234.76	3	431	756415.39	1168327.49	3	527	756541.60	1168302.16	3	492	756490.38	1168310.41	3
336	756387.46	11684234.00	3	432	756416.58	1168327.45	3	528	756545.38	1168301.19	3	491	756490.38	1168310.41	3
337	756395.98	11684231.88	3	433	756404.23	1168327.36	3	529	756545.42	1168301.43	3	4			

Seznam souřadnic (S-JTSK)				Seznam souřadnic (S-JTSK)				Seznam souřadnic (S-JTSK)			
Číslo bodu	Souřadnice pro zápis do KN			Číslo bodu	Souřadnice pro zápis do KN			Číslo bodu	Souřadnice pro zápis do KN		
	Y	X	Kód kv.		Y	X	Kód kv.		Y	X	Kód kv.
558	756545.55	1168259.79	3	654	756581.39	1168288.46	3	750	756656.02	1168380.24	3
559	756545.73	1168259.61	3	655	756581.96	1168287.81	3	751	756655.86	1168380.46	3
560	756545.02	1168259.50	3	656	756581.26	1168288.24	3	752	756657.64	1168383.09	3
561	756545.11	1168259.27	3	657	756582.10	1168288.03	3	753	756657.40	1168383.19	3
562	756544.51	1168259.81	3	658	756577.20	1168281.50	3	754	756658.27	1168385.41	3
563	756544.85	1168259.32	3	659	756577.42	1168281.38	3	755	756658.03	1168385.49	3
564	756544.38	1168259.60	3	660	756573.30	1168274.96	3	756	756640.07	1168386.22	3
565	756540.37	1168251.77	3	661	756573.59	1168274.93	3	757	756639.85	1168386.34	3
566	756540.59	1168251.65	3	662	756573.93	1168274.43	3	758	756646.08	1168396.30	3
567	756539.21	1168249.76	3	663	756573.45	1168274.71	3	759	756645.88	1168396.46	3
568	756539.43	1168249.64	3	664	756574.06	1168274.65	3	760	756646.87	1168397.13	3
569	756537.38	1168246.48	3	665	756568.44	1168266.95	3	761	756646.67	1168397.29	3
570	756537.60	1168246.36	3	666	756568.66	1168266.81	3	762	756654.35	1168409.35	3
571	756532.68	1168238.60	3	667	756563.80	1168259.45	3	763	756654.20	1168409.58	3
572	756532.81	1168238.34	3	668	756564.09	1168259.42	3	764	756654.80	1168409.08	3
573	756532.15	1168238.91	3	669	756564.63	1168258.81	3	765	756654.48	1168409.56	3
574	756532.47	1168238.43	3	670	756563.96	1168259.20	3	766	756654.93	1168409.30	3
575	756532.03	1168238.69	3	671	756564.76	1168259.03	3	767	756659.66	1168418.24	3
576	756531.64	1168237.99	3	672	756557.18	1168247.97	3	768	756659.44	1168418.36	3
577	756531.39	1168237.56	8	673	756557.47	1168247.94	3	769	756655.11	1168427.66	3
578	756567.85	1168296.84	3	674	756557.81	1168247.43	3	770	756664.89	1168427.78	3
579	756567.71	1168297.08	3	675	756557.33	1168247.72	3	771	756668.43	1168432.97	3
580	756573.54	1168305.32	3	676	756557.95	1168247.65	3	772	756668.29	1168433.21	3
581	756573.29	1168305.40	3	677	756553.53	1168242.45	3	773	756668.89	1168432.69	3
582	756572.49	1168306.02	3	678	756553.75	1168242.31	3	774	756668.58	1168433.17	3
583	756573.43	1168305.61	3	679	756590.93	1168303.54	3	775	756669.02	1168432.91	3
584	756572.41	1168305.78	3	680	756590.77	1168303.78	3	776	756669.19	1168433.88	3
585	756568.36	1168307.08	3	681	756591.33	1168303.28	3	777	756669.11	1168434.18	3
586	756568.30	1168306.84	3	682	756591.05	1168303.77	3	778	756674.97	1168431.44	3
587	756559.26	1168308.94	3	683	756591.47	1168303.50	3	779	756675.07	1168431.66	3
588	756559.22	1168308.70	3	684	756595.15	1168311.57	3	780	756680.82	1168428.57	3
589	756550.02	1168310.82	3	685	756595.02	1168311.87	3	781	756680.94	1168428.79	3
590	756549.98	1168310.58	3	686	756596.20	1168310.19	3	782	756685.29	1168426.36	3
591	756545.36	1168311.74	3	687	756595.29	1168311.82	3	783	756685.41	1168426.58	3
592	756546.16	1168311.33	3	688	756596.38	1168310.39	3	784	756688.07	1168424.98	3
593	756545.48	1168312.53	3	689	756605.45	1168304.79	3	785	756688.15	1168425.22	3
594	756545.12	1168311.79	3	690	756605.57	1168305.01	3	786	756689.37	1168424.80	3
595	756545.23	1168312.57	3	691	756617.36	1168298.17	3	787	756689.47	1168425.04	3
596	756541.19	1168312.54	3	692	756617.49	1168298.40	3	788	756692.36	1168422.83	3
597	756541.01	1168312.31	3	693	756599.19	1168318.33	3	789	756692.46	1168423.06	3
598	756541.36	1168313.33	3	694	756598.99	1168318.49	3	790	756693.04	1168421.75	3
599	756540.94	1168312.60	3	695	756599.98	1168319.06	3	791	756692.64	1168422.86	3
600	756541.10	1168313.38	3	696	756599.87	1168319.31	3	792	756693.22	1168421.93	3
601	756532.73	1168314.54	3	697	756601.42	1168318.22	3	793	756700.80	1168416.81	3
602	756532.67	1168314.28	3	698	756600.13	1168319.27	3	794	756700.96	1168417.01	3
603	756527.08	1168315.53	3	699	756601.54	1168318.44	3	795	756701.70	1168416.00	3
604	756526.91	1168315.29	3	700	756605.20	1168316.19	3	796	756701.84	1168416.20	3
605	756527.16	1168316.02	3	701	756605.32	1168316.41	3	797	756707.85	1168412.59	3
606	756526.82	1168315.57	3	702	756616.22	1168309.88	3	798	756707.97	1168412.81	3
607	756526.90	1168316.06	3	703	756616.34	1168310.10	3	799	756710.53	1168411.10	3
608	756518.27	1168317.35	3	704	756619.28	1168308.14	3	800	756710.87	1168411.20	3
609	756518.23	1168317.09	3	705	756619.40	1168308.36	3	801	756708.78	1168407.59	3
610	756512.78	1168318.13	3	706	756623.97	1168305.52	3	802	756709.00	1168407.47	3
611	756512.60	1168317.89	3	707	756623.87	1168305.86	3	803	756705.40	1168401.89	3
612	756512.90	1168318.59	3	708	756624.47	1168306.85	3	804	756705.62	1168401.75	3
613	756512.52	1168318.17	3	709	756603.11	1168324.36	3	805	756698.45	1168392.00	3
614	756512.65	1168318.66	3	710	756602.89	1168324.48	3	806	756698.53	1168391.66	3
615	756509.36	1168318.83	3	711	756608.38	1168333.23	3	807	756696.58	1168392.84	3
616	756509.32	1168318.57	3	712	756608.16	1168333.35	3	808	756693.84	1168423.35	3
617	756504.09	1168319.63	3	713	756615.23	1168344.83	3	809	756693.66	1168423.55	3
618	756504.05	1168319.37	3	714	756615.08	1168345.06	3	810	756697.42	1168430.16	3
619	756496.97	1168320.90	3	715	756615.92	1168344.41	3	811	756697.26	1168430.39	3
620	756496.78	1168320.67	3	716	756615.36	1168345.04	3	812	756698.34	1168431.80	3
621	756491.88	1168322.23	3	717	756616.05	1168344.63	3	813	756697.54	1168430.38	3
622	756496.72	1168320.96	3	718	756620.55	1168353.48	3	814	756698.12	1168431.92	3
623	756491.82	1168321.97	3	719	756620.33	1168353.60	3	815	756701.57	1168427.85	3
624	756480.09	1168324.56	3	720	756622.85	1168357.30	3	816	756701.47	1168428.19	3
625	756479.92	1168324.33	3	721	756622.63	1168357.42	3	817	756706.18	1168435.61	3
626	756478.69	1168324.70	3	722	756626.15	1168362.77	3	818	756705.96	1168435.74	3
627	756479.84	1168324.60	3	723	756625.93	1168362.89	3	819	756577.73	1168312.33	3
628	756478.65	1168324.44	3	724	756629.13	1168367.92	3	820	756577.44	1168312.34	3
629	756475.67	1168325.22	3	725	756628.91	1168368.04	3	821	756576.49	1168313.10	3
630	756475.63	1168324.96	3	726	756631.55	1168371.89	3	822	756577.57	1168312.56	3
631	756470.02	1168326.26	3	727	756631.46	1168372.22	3	823	756576.36	1168312.88	3
632	756469.84	1168326.03	3	728	756631.92	1168371.01	3	824	756580.07	1168316.48	3
633	756463.21	1168327.70	3	729	756631.71	1168372.15	3	825	756579.85	1168316.60	3
634	756469.77	1168326.31	3	730	756632.08	1168371.27	3	826	756581.25	1168318.43	3
635	756462.91	1168327.50	3	731	756635.45	1168378.53	3	827	756581.03	1168318.55	3
636	756480.25	1168325.34	3	732	756635.30	1168378.77	3	828	756584.42	1168323.82	3
637	756479.99	1168325.39	3	733	756638.73	1168376.38	3	829	756584.20	1168323.94	3
638	756470.22	1168327.28	3	734	756635.58	1168378.75	3	830	756586.11	1168326.64	3
639	756469.96	1168327.33	3	735	756638.85	1168376.60	3	831	756585.82	1168326.65	3
640	756463.13	1168328.65	3	736	756647.48	1168372.02	3	832	756585.02	1168327.36	3
641	756574.21	1168305.27	3	737	756647.60	1168372.24	3	833	756585.95	1168326.87	3
642	756573.69	1168305.57	3	738	756646.71	1168370.11	3	834	756584.90	1168327.14	3
643	756574.25	1168305.53	3	739	756647.75	1168372.02	3	835	756588.53	1168330.60	3
644	756585.72	1168302.12	3	740	756646.94	1168370.02	3	836	756588.31	1168330.72	3
645	756585.74	1168302.38	3	741	756649.18	1168374.11	3	837	756592.71	1168337.80	3
646	756588.01	1168302.38	3	742	756649.03	1168374.35	3	838	756592.49	1168337.92	3
647	756588.01	1168302.64	3	743	756650.36	1168373.41	3	839	756594.38	1168340.60	3
648	756589.81	1168302									

Seznam souřadnic (S-JTSK)				Seznam souřadnic (S-JTSK)				Seznam souřadnic (S-JTSK)			
Číslo bodu	Souřadnice pro zápis do KN		Kód kv.	Číslo bodu	Souřadnice pro zápis do KN		Kód kv.	Číslo bodu	Souřadnice pro zápis do KN		Kód kv.
	Y	X			Y	X			Y	X	
846	756597.18	1168345.42	3	942	756693.03	1168508.74	3	1039	756653.36	1168664.97	3
847	756596.96	1168345.54	3	943	756693.59	1168508.40	3	1040	756650.87	1168665.38	3
848	756601.26	1168352.27	3	944	756692.90	1168508.52	3	1041	756653.40	1168665.21	3
849	756601.04	1168352.39	3	945	756697.46	1168514.45	3	1042	756654.93	1168664.65	3
850	756604.54	1168357.86	3	946	756697.24	1168514.57	3	1043	756655.05	1168664.87	3
851	756604.26	1168357.88	3	947	756701.70	1168522.03	3	1044	756656.86	1168662.56	3
852	756603.64	1168358.58	3	948	756701.57	1168521.82	3	1045	756657.04	1168662.74	3
853	756604.39	1168358.09	3	949	756701.26	1168522.30	3	1046	756659.45	1168660.32	3
854	756603.51	1168358.36	3	950	756701.13	1168522.08	3	1047	756659.62	1168660.51	3
855	756606.08	1168360.32	3	951	756705.59	1168528.00	3	1048	756648.52	1168666.66	3
856	756605.86	1168360.46	3	952	756701.85	1168521.80	3	1049	756648.42	1168666.44	3
857	756611.40	1168369.15	3	954	756705.41	1168528.20	3	1050	756645.29	1168668.04	3
858	756611.18	1168369.27	3	955	756706.96	1168528.71	3	1051	756645.05	1168667.88	3
859	756615.53	1168376.18	3	956	756706.78	1168528.89	3	1052	756645.24	1168674.28	3
860	756615.31	1168376.30	3	957	756710.19	1168534.11	3	1053	756644.98	1168674.28	3
861	756617.95	1168380.41	3	958	756709.95	1168534.21	3	1054	756645.29	1168675.15	3
862	756617.73	1168380.53	3	959	756710.57	1168535.85	3	1055	756645.03	1168675.00	3
863	756619.50	1168383.10	3	960	756710.33	1168535.95	3	1056	756642.52	1168674.78	3
864	756619.28	1168383.22	3	961	756715.28	1168543.55	3	1057	756645.03	1168675.25	3
865	756623.13	1168389.12	3	962	756715.06	1168543.67	3	1058	756642.58	1168674.54	3
866	756622.91	1168389.24	3	963	756715.81	1168544.62	3	1059	756638.20	1168673.35	3
867	756627.15	1168395.94	3	964	756715.55	1168544.66	3	1060	756638.30	1168673.11	3
868	756626.87	1168395.96	3	965	756715.46	1168546.03	3	1061	756634.73	1168671.58	3
869	756626.21	1168396.64	3	966	756715.30	1168545.77	3	1062	756634.87	1168671.36	3
870	756627.00	1168396.17	3	967	756714.78	1168546.64	3	1063	756633.06	1168670.32	3
871	756626.09	1168396.42	3	968	756714.64	1168546.44	3	1064	756633.24	1168670.14	3
872	756629.90	1168400.52	3	969	756708.35	1168550.55	3	1065	756630.50	1168667.09	3
873	756629.68	1168400.64	3	970	756708.23	1168550.33	3	1066	756630.68	1168666.93	3
874	756631.93	1168404.00	3	971	756705.22	1168552.28	3	1067	756628.88	1168665.44	3
875	756631.64	1168404.00	3	972	756705.10	1168552.06	3	1068	756629.00	1168665.20	3
876	756631.77	1168404.21	3	973	756703.61	1168553.09	3	1069	756624.64	1168664.66	3
877	756630.74	1168404.39	3	974	756703.55	1168552.85	3	1070	756624.66	1168664.40	3
878	756634.04	1168407.46	3	975	756690.91	1168554.08	3	1071	756619.44	1168665.06	3
879	756633.82	1168407.58	3	976	756690.89	1168553.84	3	1072	756619.44	1168664.80	3
880	756635.47	1168409.90	3	977	756682.91	1168554.81	3	1073	756615.16	1168664.59	3
881	756635.25	1168410.04	3	978	756682.89	1168554.57	3	1074	756615.36	1168664.37	3
882	756635.94	1168410.64	3	979	756671.38	1168555.75	3	1075	756614.79	1168662.94	3
883	756635.65	1168410.66	3	980	756671.36	1168555.51	3	1076	756615.03	1168662.90	3
884	756634.82	1168411.37	3	981	756660.40	1168556.63	3	1077	756614.44	1168659.13	3
885	756635.78	1168410.87	3	982	756660.38	1168556.39	3	1078	756614.68	1168659.11	3
886	756634.69	1168411.15	3	983	756655.14	1168557.09	3	1079	756614.20	1168657.07	3
887	756638.54	1168414.93	3	984	756654.88	1168556.87	3	1080	756614.45	1168657.04	3
888	756638.32	1168415.05	3	985	756655.49	1168556.21	3	1081	756645.21	1168678.91	3
889	756643.84	1168423.86	3	986	756655.23	1168556.24	3	1082	756644.95	1168678.91	3
890	756643.62	1168423.98	3	987	756655.29	1168567.31	3	1083	756645.61	1168683.82	3
891	756647.04	1168429.15	3	988	756655.07	1168567.11	3	1084	756645.37	1168683.84	3
892	756646.82	1168429.27	3	989	756653.45	1168567.74	3	1085	756640.58	1168684.57	3
893	756648.39	1168432.18	3	990	756653.41	1168567.50	3	1086	756645.51	1168684.07	3
894	756648.13	1168432.22	3	991	756650.09	1168567.99	3	1087	756640.56	1168684.33	3
895	756648.30	1168432.90	3	992	756650.07	1168567.75	3	1088	756636.27	1168685.10	3
896	756648.04	1168432.90	3	993	756645.53	1168568.48	3	1089	756636.25	1168684.86	3
897	756648.31	1168433.28	3	994	756645.27	1168568.26	3	1090	756628.85	1168685.56	3
898	756647.93	1168433.27	3	995	756645.59	1168573.35	3	1091	756628.83	1168685.32	3
899	756648.51	1168433.97	3	996	756645.35	1168573.37	3	1092	756621.58	1168686.09	3
900	756648.07	1168433.51	3	997	756645.85	1168575.87	3	1093	756621.56	1168685.85	3
901	756648.29	1168434.07	3	998	756645.61	1168575.89	3	1094	756615.62	1168686.73	3
902	756655.30	1168444.39	3	999	756645.90	1168581.38	3	1095	756615.44	1168686.49	3
903	756655.10	1168444.53	3	1000	756645.66	1168581.38	3	1096	756615.48	1168687.13	3
904	756657.75	1168448.04	3	1001	756646.44	1168589.12	3	1097	756615.24	1168687.05	3
905	756657.53	1168448.18	3	1002	756646.20	1168589.14	3	1098	756647.57	1168683.81	3
906	756661.87	1168454.72	3	1003	756646.76	1168596.99	3	1099	756647.57	1168684.07	3
907	756661.59	1168454.74	3	1004	756646.52	1168597.01	3	1100	756650.19	1168683.89	3
908	756661.03	1168455.35	3	1005	756646.97	1168601.40	3	1101	756650.11	1168684.13	3
909	756661.71	1168454.95	3	1006	756646.73	1168601.42	3	1102	756653.23	1168685.82	3
910	756660.90	1168455.13	3	1007	756647.03	1168603.24	3	1103	756653.11	1168686.04	3
911	756664.14	1168458.69	3	1008	756646.79	1168603.26	3	1104	756654.96	1168686.80	3
912	756663.92	1168458.81	3	1009	756647.23	1168606.04	3	1105	756654.90	1168687.06	3
913	756668.72	1168466.25	3	1010	756646.97	1168606.02	3	1106	756660.38	1168686.54	3
914	756668.50	1168466.37	3	1011	756647.11	1168606.60	3	1107	756660.56	1168686.78	3
915	756670.37	1168469.39	3	1012	756646.87	1168606.54	3	1108	756660.99	1168685.03	3
916	756670.09	1168469.40	3	1013	756646.63	1168608.12	3	1109	756661.19	1168685.21	3
917	756669.76	1168469.90	3	1014	756646.37	1168608.10	3	1110	756665.91	1168682.76	3
918	756670.22	1168469.62	3	1015	756646.83	1168610.28	3	1111	756665.97	1168683.00	3
919	756669.63	1168469.68	3	1016	756646.59	1168610.30	3	1112	756669.47	1168682.44	3
920	756674.71	1168476.37	3	1017	756646.95	1168615.81	3	1113	756669.49	1168682.68	3
921	756674.49	1168476.51	3	1018	756646.71	1168615.83	3	1114	756671.94	1168682.24	3
922	756678.25	1168482.30	3	1019	756647.68	1168623.57	3	1115	756671.96	1168682.48	3
923	756677.97	1168482.32	3	1020	756647.44	1168623.59	3	1116	756676.84	1168681.52	3
924	756677.59	1168482.89	3	1021	756648.30	1168629.49	3	1117	756676.88	1168681.76	3
925	756678.10	1168482.54	3	1022	756648.06	1168629.51	3	1118	756680.49	1168680.87	3
926	756677.46	1168482.68	3	1023	756648.70	1168633.37	3	1119	756680.53	1168681.11	3
927	756682.77	1168489.84	3	1024	756648.46	1168633.39	3	1120	756686.37	1168680.18	3
928	756682.55	1168489.96	3	1025	756649.25	1168639.80	3	1121	756686.39	1168680.42	3
929	756685.95	1168495.35	3	1026	756649.01	1168639.82	3	1122	756690.40	1168679.95	3
930	756685.67	1168495.37	3	1027	756649.56	1168643.84	3	1123	756690.42	1168680.19	3
931	756685.31	1168495.88	3	1028	756649.32	1168643.86	3	1124	756529.33	1168458.84	3
932	756685.80	1168495.58	3	1029	756649.89	1168649.25	3	1125	756692.60	1168680.03	3
933	756685.18	1168495.66	3	1030	756649.65	1168649.27	3	1126	756696.17	1168679.63	3
934	756689.25	1168500.70	3	1031	756650.16	1168654.06	3	1127	756695.95	1168679.89	3
935	756689.05	11685									

Seznam souřadnic (S-JTSK)				Seznam souřadnic (S-JTSK)				Seznam souřadnic (S-JTSK)			
Číslo bodu	Souřadnice pro zápis do KN			Číslo bodu	Souřadnice pro zápis do KN			Číslo bodu	Souřadnice pro zápis do KN		
	Y	X	Kód kv.		Y	X	Kód kv.		Y	X	Kód kv.
1135	756692.13	1168672.59	3	1231	756548.93	1168448.62	3	1327	756566.77	1168296.69	3
1136	756691.46	1168669.05	3	1232	756548.59	1168448.04	3	1328	756566.93	1168296.97	3
1137	756691.70	1168669.03	3	1233	756548.68	1168448.65	3	1329	756572.17	1168305.84	3
1138	756691.15	1168663.95	3	1234	756548.84	1168448.01	3	1330	756572.31	1168306.07	3
1139	756691.41	1168663.97	3	1235	756547.75	1168448.96	3	1331	756574.50	1168305.19	3
1140	756692.30	1168660.09	3	1236	756547.73	1168448.72	3	1332	756574.64	1168305.42	3
1141	756692.56	1168660.13	3	1237	756543.18	1168449.51	3	1333	756585.31	1168302.50	3
1142	756692.08	1168654.29	3	1238	756543.16	1168449.27	3	1334	756585.18	1168302.27	3
1143	756692.32	1168654.27	3	1239	756534.85	1168450.49	3	1335	756595.82	1168310.69	3
1144	756691.53	1168647.12	3	1240	756534.95	1168450.23	3	1336	756595.97	1168310.93	3
1145	756691.77	1168647.10	3	1241	756534.63	1168449.52	3	1337	756600.68	1168318.65	3
1146	756691.38	1168643.42	3	1242	756534.70	1168450.26	3	1338	756600.81	1168318.87	3
1147	756691.64	1168643.44	3	1243	756534.88	1168449.49	3	1339	756636.15	1168378.07	3
1148	756691.70	1168642.23	3	1244	756526.40	1168451.53	3	1340	756636.28	1168378.29	3
1149	756691.90	1168642.47	3	1245	756526.38	1168451.29	3	1341	756669.51	1168433.74	3
1150	756692.56	1168642.14	3	1246	756519.37	1168452.25	3	1342	756669.64	1168433.96	3
1151	756641.63	1168437.19	3	1247	756519.47	1168451.99	3	1343	756695.10	1168420.44	3
1152	756641.51	1168436.97	3	1248	756519.14	1168451.24	3	1344	756698.42	1168418.63	3
1153	756638.19	1168439.21	3	1249	756519.22	1168452.02	3	1345	756696.76	1168429.44	3
1154	756638.11	1168438.97	3	1250	756519.39	1168451.21	3	1346	756696.98	1168429.33	3
1155	756636.46	1168439.49	3	1251	756511.62	1168453.15	3	1347	756649.71	1168436.25	3
1156	756636.52	1168439.23	3	1252	756511.60	1168452.91	3	1348	756489.77	1168454.49	3
1157	756636.10	1168438.83	3	1253	756502.09	1168454.23	3	1349	756489.43	1168454.53	3
1158	756636.27	1168439.27	3	1254	756502.07	1168453.99	3				
1159	756636.33	1168438.74	3	1255	756496.46	1168454.87	3				
1160	756628.55	1168440.50	3	1256	756496.57	1168454.61	3				
1161	756628.51	1168440.26	3	1257	756496.26	1168453.77	3				
1162	756620.56	1168441.42	3	1258	756496.32	1168454.63	3				
1163	756620.54	1168441.18	3	1259	756496.50	1168453.75	3				
1164	756617.36	1168441.75	3	1260	756490.18	1168455.21	3				
1165	756617.34	1168441.51	3	1261	756490.28	1168454.95	3				
1166	756613.69	1168441.99	3	1262	756488.81	1168453.96	3				
1167	756613.67	1168441.75	3	1263	756489.01	1168453.80	3				
1168	756606.22	1168442.78	3	1264	756484.92	1168447.25	3				
1169	756606.07	1168442.55	3	1265	756485.14	1168447.13	3				
1170	756607.19	1168450.38	3	1266	756481.98	1168441.70	3				
1171	756605.97	1168442.81	3	1267	756482.20	1168441.58	3				
1172	756606.93	1168450.29	3	1268	756476.00	1168431.80	3				
1173	756607.40	1168451.63	3	1269	756476.22	1168431.68	3				
1174	756606.97	1168450.54	3	1270	756473.76	1168427.76	3				
1175	756607.15	1168451.66	3	1271	756473.98	1168427.64	3				
1176	756604.51	1168450.87	3	1272	756470.75	1168422.32	3				
1177	756604.47	1168450.63	3	1273	756471.03	1168422.31	3				
1178	756595.13	1168451.87	3	1274	756471.50	1168421.75	3				
1179	756595.09	1168451.63	3	1275	756470.91	1168422.09	3				
1180	756593.47	1168452.16	3	1276	756471.62	1168421.97	3				
1181	756593.31	1168451.94	3	1277	756467.03	1168415.71	3				
1182	756593.63	1168453.21	3	1278	756467.25	1168415.59	3				
1183	756593.22	1168452.20	3	1279	756464.78	1168411.59	3				
1184	756593.38	1168453.24	3	1280	756465.00	1168411.47	3				
1185	756584.98	1168453.34	3	1281	756460.61	1168404.30	3				
1186	756584.96	1168453.10	3	1282	756460.83	1168404.18	3				
1187	756581.96	1168453.46	3	1283	756457.65	1168398.76	3				
1188	756581.81	1168453.22	3	1284	756457.87	1168398.64	3				
1189	756582.02	1168453.95	3	1285	756454.75	1168394.26	3				
1190	756581.71	1168453.48	3	1286	756454.97	1168394.14	3				
1191	756581.77	1168453.98	3	1287	756453.21	1168391.33	3				
1192	756579.81	1168453.67	3	1288	756453.43	1168391.19	3				
1193	756579.79	1168453.43	3	1289	756450.98	1168388.17	3				
1194	756573.08	1168454.39	3	1290	756451.27	1168388.14	3				
1195	756573.06	1168454.15	3	1291	756452.02	1168387.43	3				
1196	756565.46	1168455.31	3	1292	756451.14	1168387.93	3				
1197	756565.31	1168455.08	3	1293	756452.14	1168387.65	3				
1198	756565.21	1168455.34	3	1294	756446.49	1168380.16	3				
1199	756565.26	1168455.77	3	1295	756446.77	1168380.15	3				
1200	756565.51	1168455.74	3	1296	756447.50	1168379.47	3				
1201	756554.25	1168456.53	3	1297	756446.65	1168379.93	3				
1202	756554.10	1168456.30	3	1298	756447.62	1168379.68	3				
1203	756554.31	1168456.97	3	1299	756441.32	1168370.81	3				
1204	756554.00	1168456.56	3	1300	756441.54	1168370.69	3				
1205	756554.06	1168457.00	3	1301	756438.34	1168365.47	3				
1206	756540.22	1168458.05	3	1302	756438.62	1168365.46	3				
1207	756540.07	1168457.82	3	1303	756439.19	1168364.84	3				
1208	756540.26	1168458.50	3	1304	756438.50	1168365.24	3				
1209	756539.97	1168458.08	3	1305	756439.32	1168365.06	3				
1210	756540.01	1168458.53	3	1306	756436.77	1168362.52	3				
1211	756536.07	1168458.42	3	1307	756437.11	1168362.62	3				
1212	756536.05	1168458.18	3	1308	756437.61	1168362.05	3				
1213	756529.61	1168459.05	3	1309	756437.73	1168362.27	3				
1214	756529.72	1168460.19	3	1310	756497.28	1168322.04	3				
1215	756529.48	1168460.22	3	1311	756469.04	1168145.47	3				
1216	756595.93	1168443.84	3	1312	756469.17	1168145.70	3				
1217	756595.91	1168443.60	3	1313	756468.01	1168206.84	3				
1218	756586.70	1168444.82	3	1314	756468.30	1168206.79	3				
1219	756586.68	1168444.58	3	1315	756413.20	1168218.96	3				
1220	756578.93	1168445.68	3	1316	756412.89	1168219.02	3				
1221	756578.91	1168445.44	3	1317	756382.03	1168333.26	3				
1222	756576.05	1168445.93	3	1318	756382.69	1168344.60	3				
1223	756576.03	1168445.69	3	1319	756382.43	1168344.65	3				
1224	756573.52	1168446.29	3	1320	756368.64	1168240.95	3				
1225	756573.50	1168446.05	3	1321	756368.44	1168240.60	3				
1226	756562.14	1168447.27	3	1322	756415.74	1168324.94	3				
1227	756562.12	1168447.03	3	1323	756415.47	1168325.03	3				
1228	756553.94	1168448.34	3	1324	756404.80	1168327.17	3				
1229	756553.92	1168448.10	3	1325	756404.72	1168327.41	3				
1230	756548.84	1168448.88	3	1326	756519.95	1168304.84	3				

Přehled kladu listů :

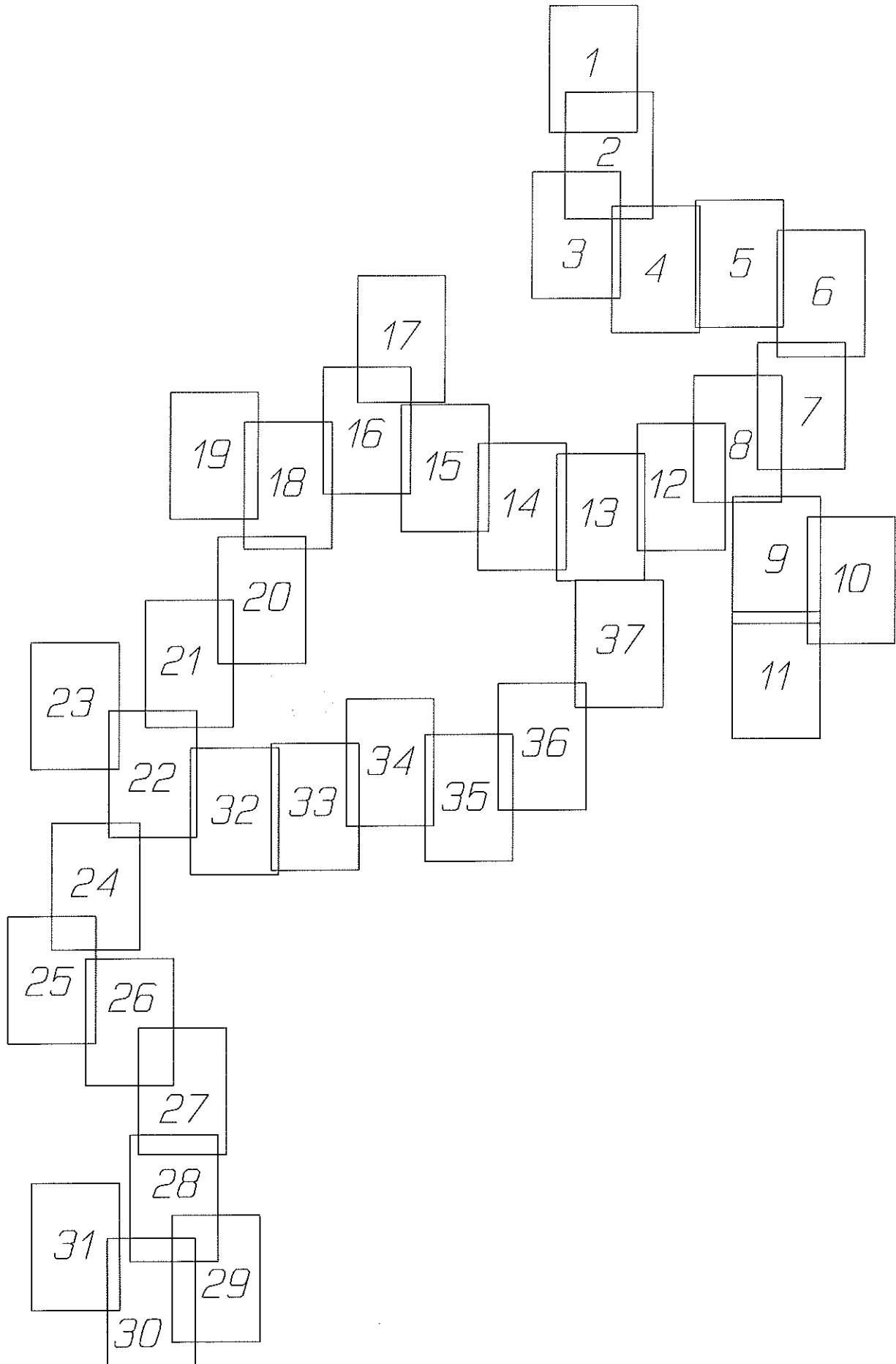

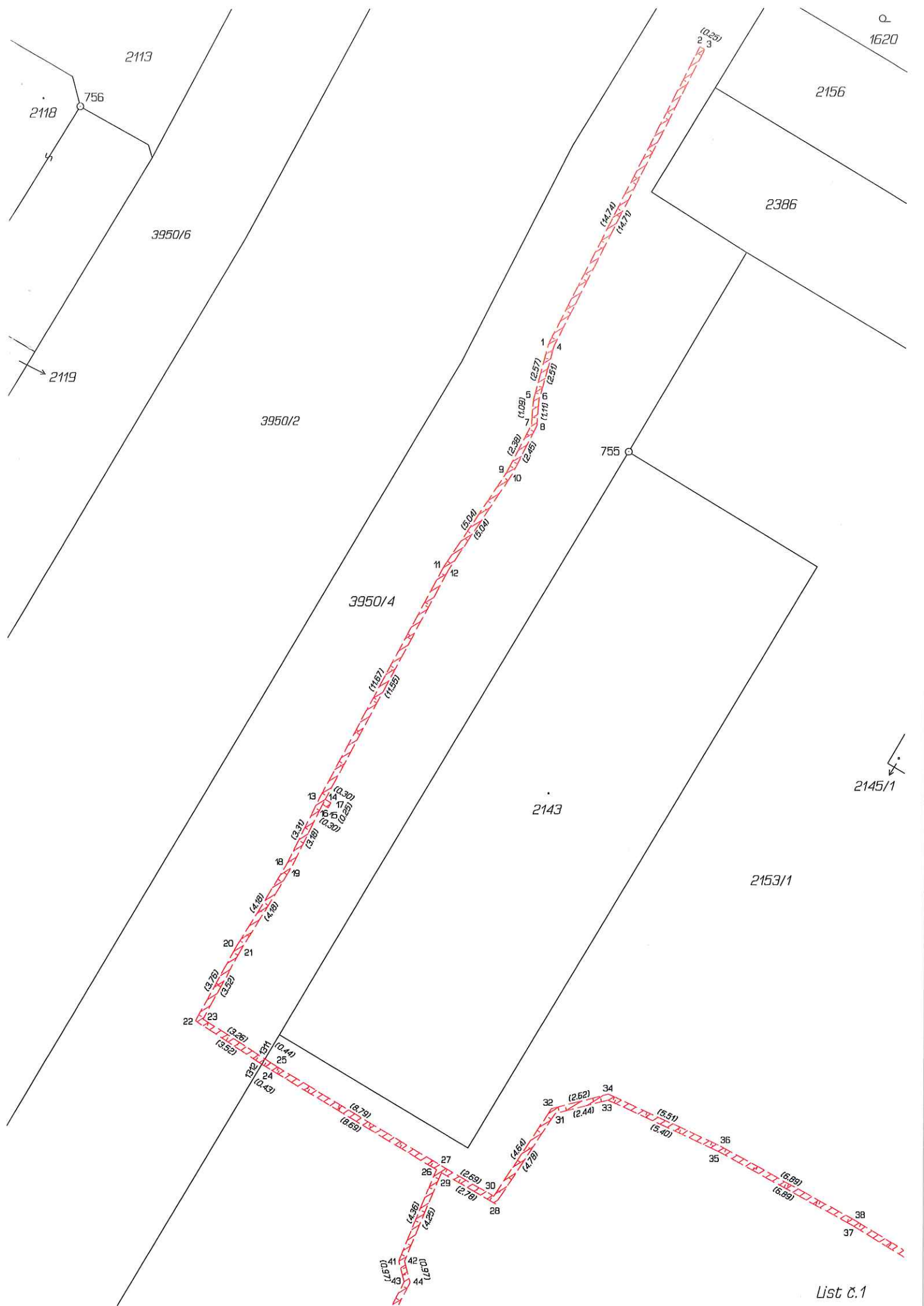







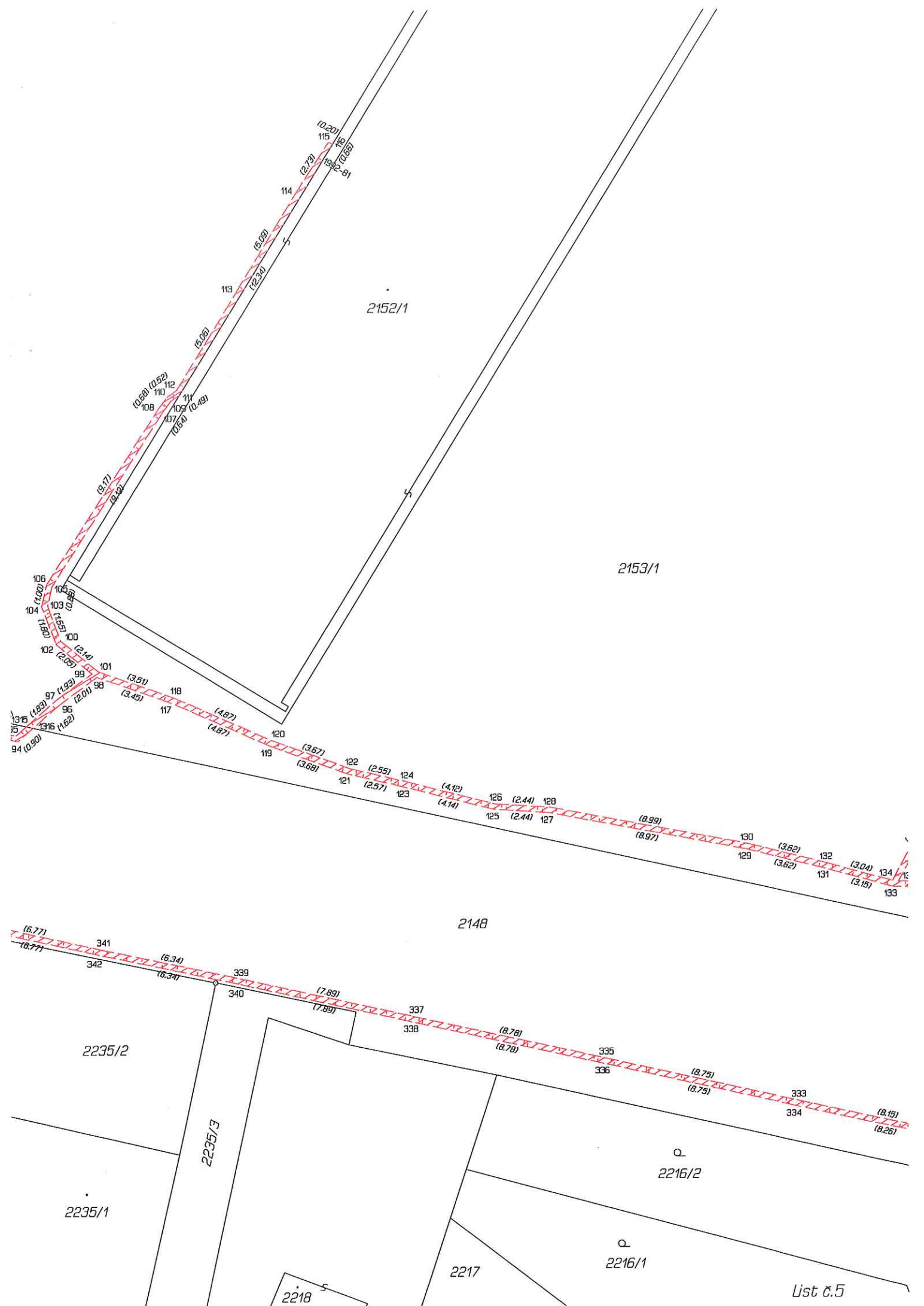

2152/1

2153/1

2148

2235/2

2235/1

2235/3

2216/2

2216/1

2217

2218

List C.5

106 (1.002)
 105 (0.981)
 104 (0.961)
 103 (0.941)
 102 (0.921)
 101 (0.901)
 99 (0.881)
 98 (0.861)
 97 (0.841)
 96 (0.821)
 95 (0.801)
 94 (0.780)

108 (0.880) (0.922)
 107 (0.860) (0.902)
 109 (0.900) (0.940)
 110 (0.920) (0.960)
 111 (0.940) (0.980)
 112 (0.960) (1.000)
 113 (0.980) (1.020)
 114 (1.000) (1.040)
 115 (1.020) (1.060)
 116 (1.040) (1.080)

117 (4.87)
 118 (3.45)
 119 (3.67)
 120 (4.87)
 121 (2.57)
 122 (2.55)
 123 (4.14)
 124 (4.12)
 125 (2.44)
 126 (2.44)
 127 (8.99)
 128 (8.97)
 129 (3.62)
 130 (3.62)
 131 (3.15)
 132 (3.04)
 133 (3.15)

341 (6.77)
 342 (6.77)
 339 (6.34)
 340 (6.34)
 337 (7.89)
 338 (7.89)
 335 (8.78)
 336 (8.78)
 333 (8.75)
 334 (8.75)
 333 (8.15)
 334 (8.26)

2153/1

2154/1

2148

2155/1

2216/2

2219

2216/1

2217

2215

List č.6

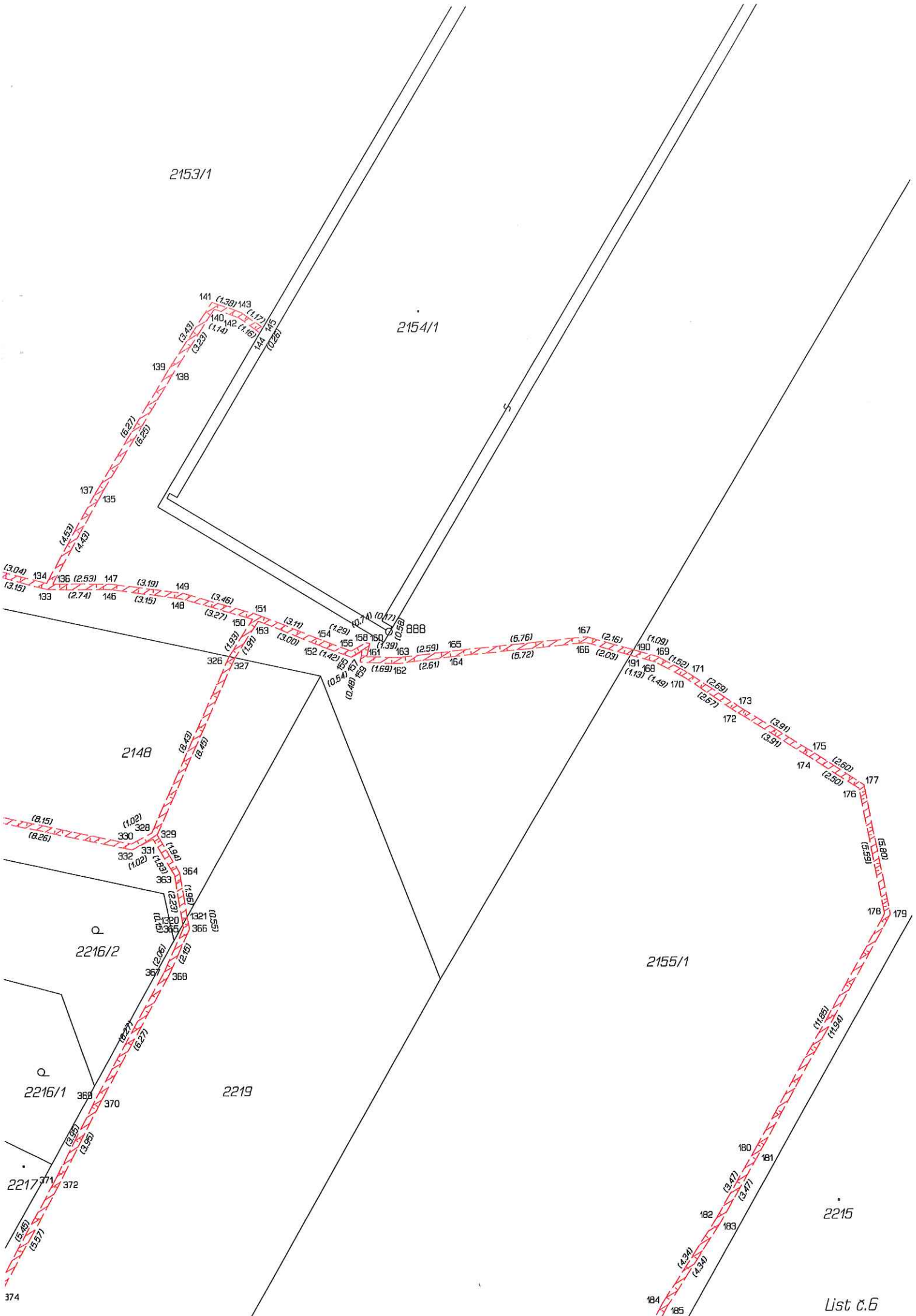



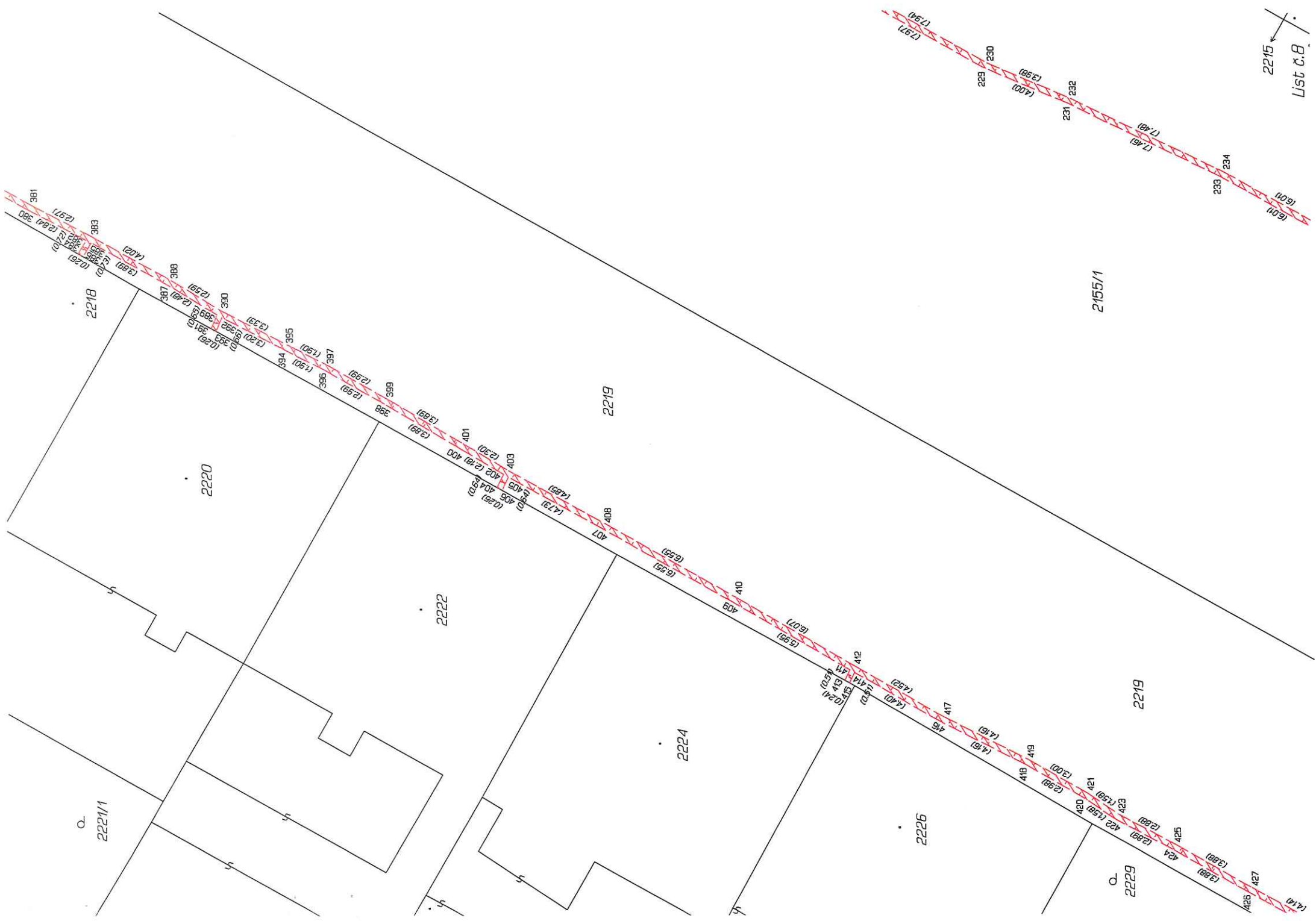

2215
List C.B.

2155/1

2219

2229

2219

2220

2222

2224

2226

2221/1

2218

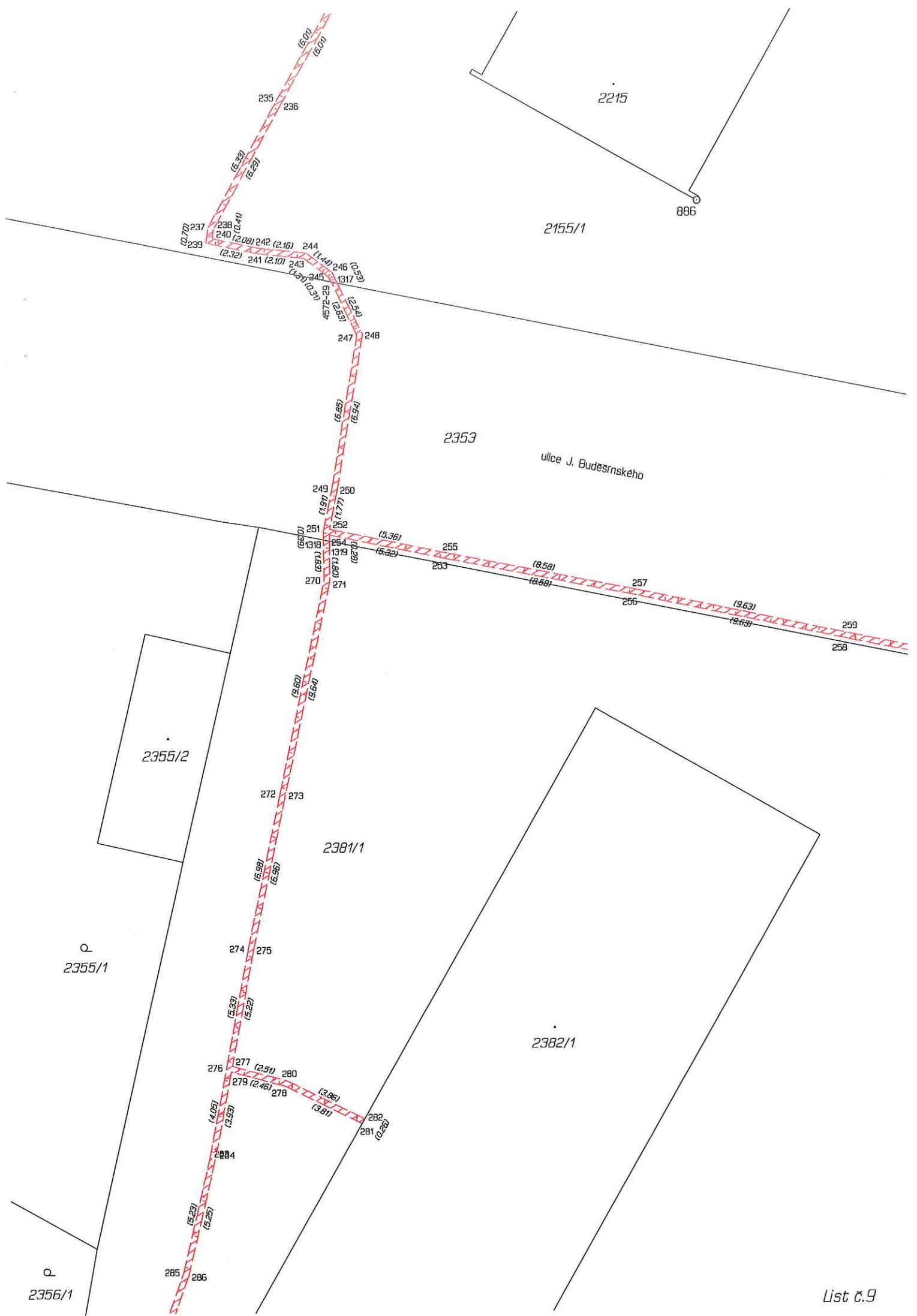

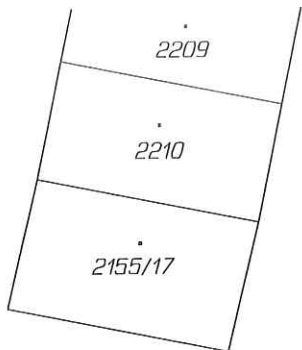

2155/1

2353

ulice J. Budeštnského

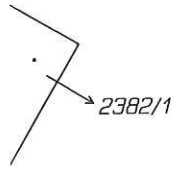
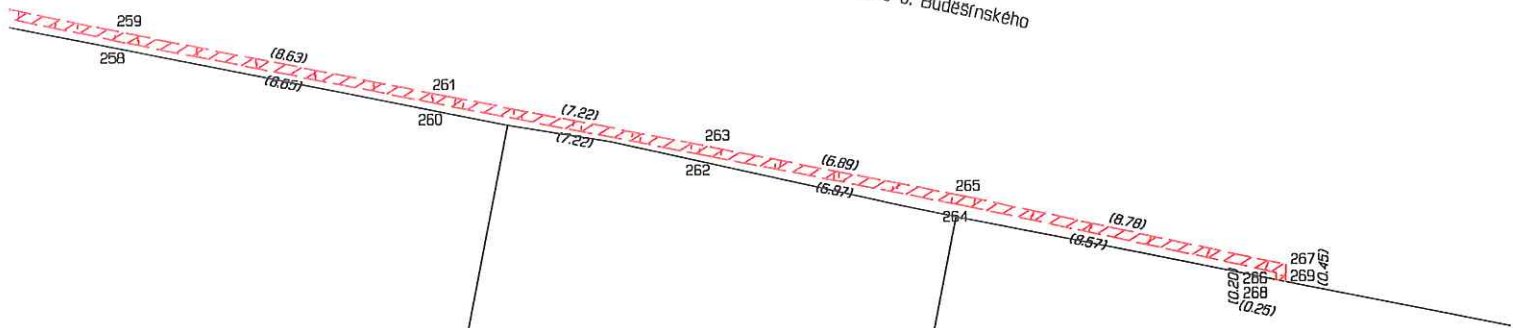

2381/1

2381/2

2385/1

2385/2

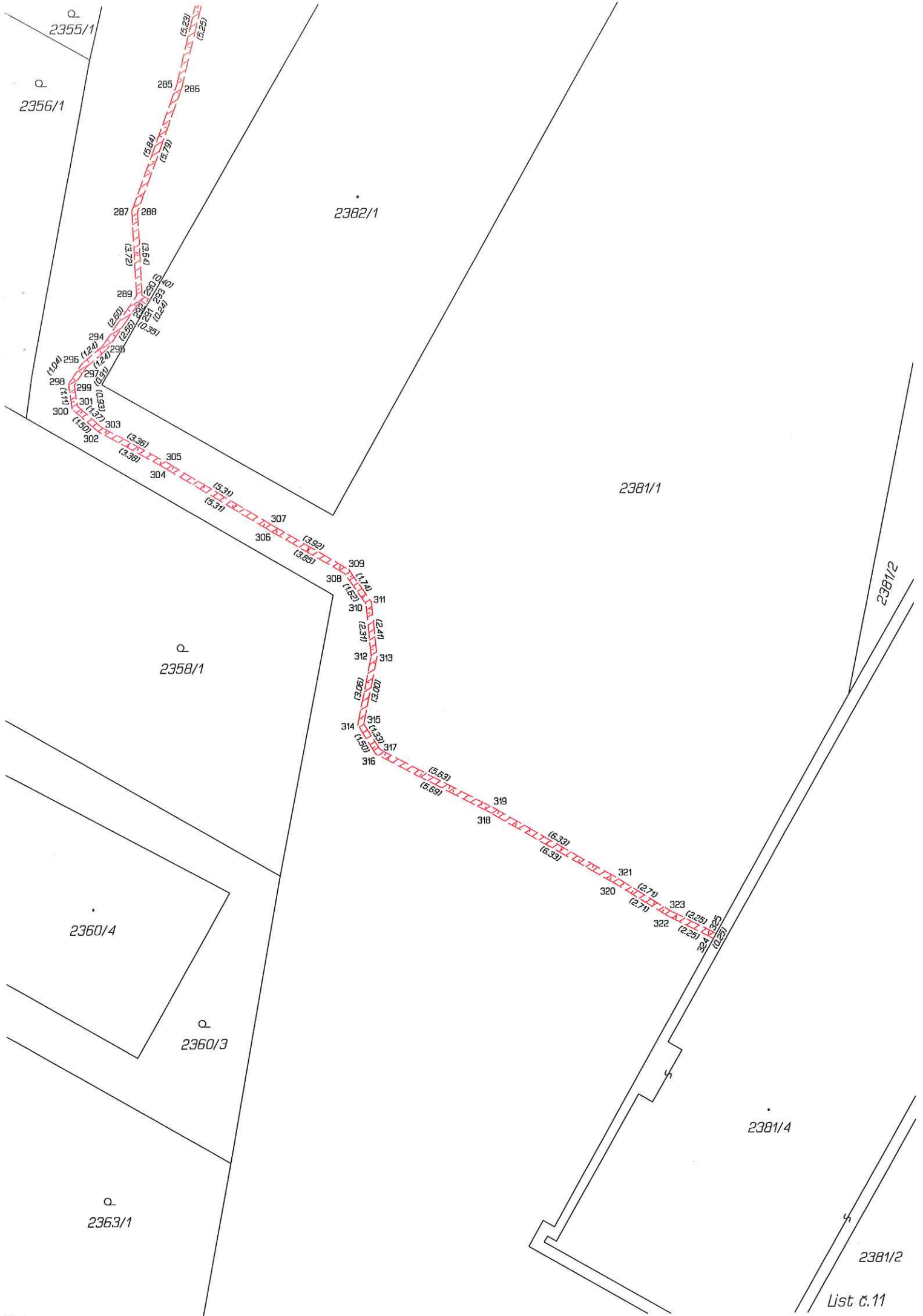





2233/1

2238

2233/2

2232

2231

2230

2353

2346/3

2347

2352/1

2352/2

2346/1

2348

2351

2349

2350

2346/2





2261

2262/1

2265

2266

2268

3950/6

3950/2

3950/4

2254

2253/3

2253/1

2250

2251

2140/5

2236/9

2236/10

List C.17



Q
2033/1

2271/1

2022

2267/1

2263

Q
2029

691
692

2276

2278/1

706

4362-133
(0.27)

707
(1.27)

708
(1.27)

(5.37)
(5.12)

704

705

(3.92)
(3.92)

702

703

2278/2

2277

2279

List č. 19





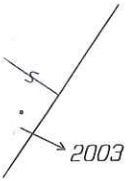



2460

2466

2468

3950/16

3950/2

3950/4

2456

2454

2452

2450

2448

952
(8.17) (8.18)
(8.19) (8.20)
(8.21) (8.22)

122.2
945
946

940
(8.43) (8.44)
(8.45) (8.46)

938
(5.29) (5.29)
(5.22) (5.22)

929
(8.32) (8.33)
(8.34) (8.35)
(8.36) (8.37)
(8.38) (8.39)

922
(8.79) (8.79)
(8.85) (8.85)

920
(8.91) (8.91)
(8.77) (8.77)

915
(8.95) (8.95)
(8.96) (8.96)
(8.97) (8.97)
(8.98) (8.98)

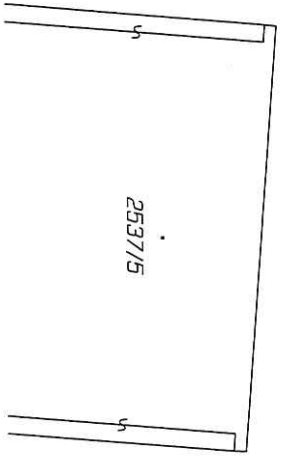

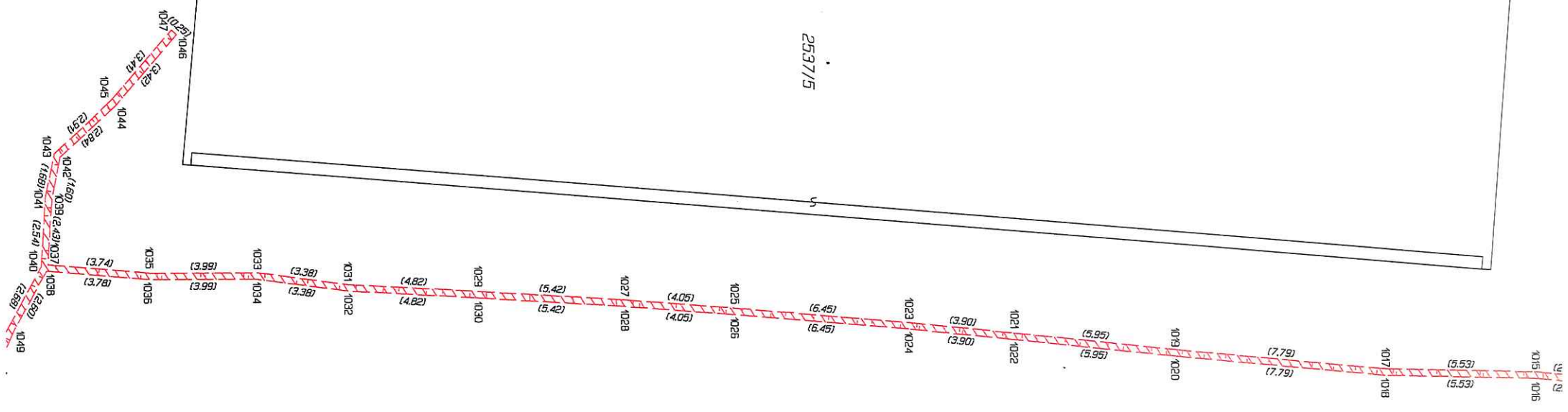
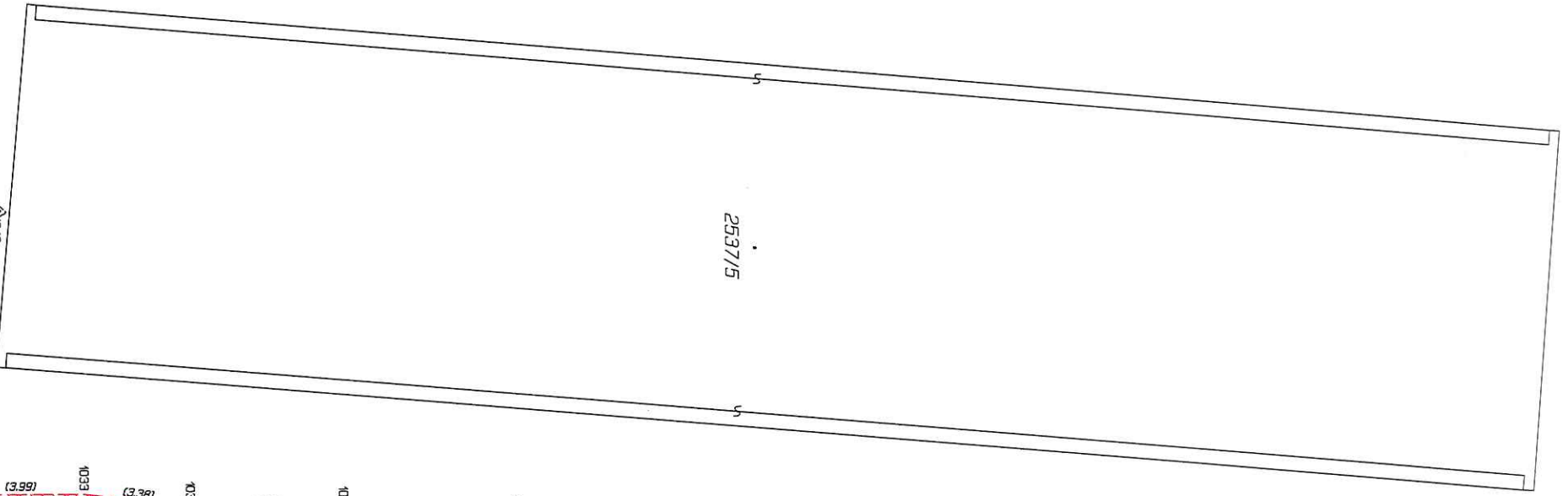

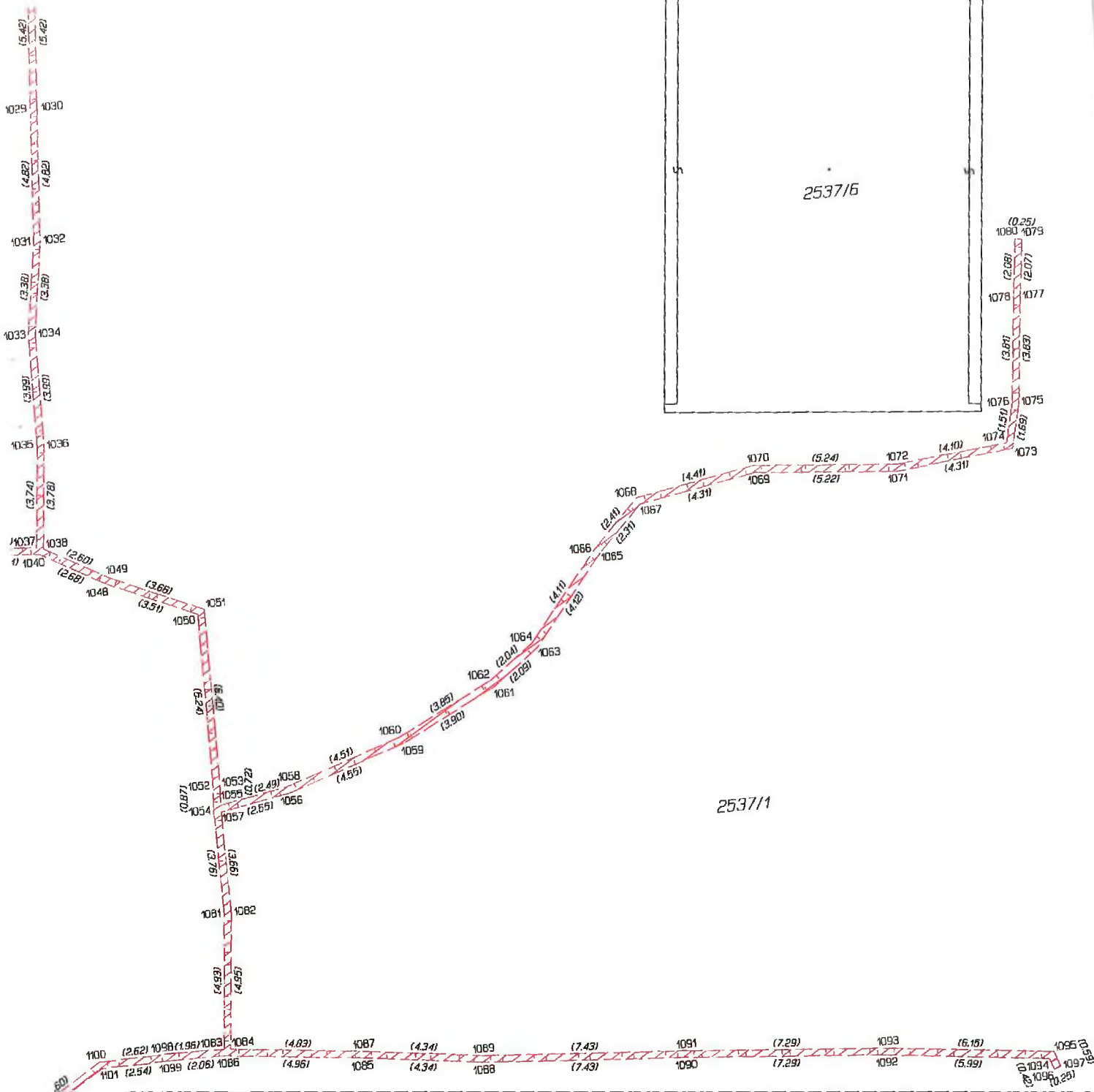

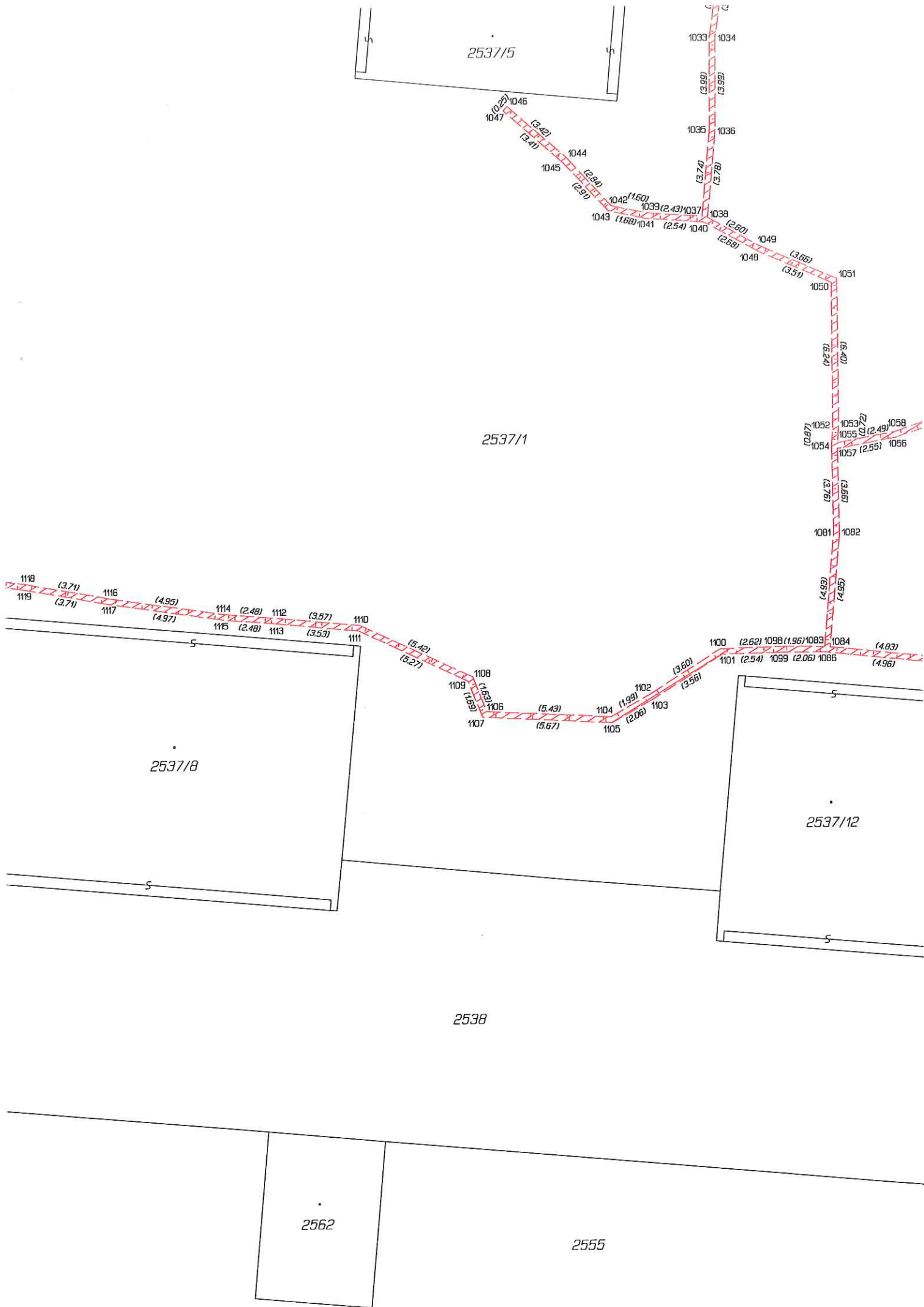



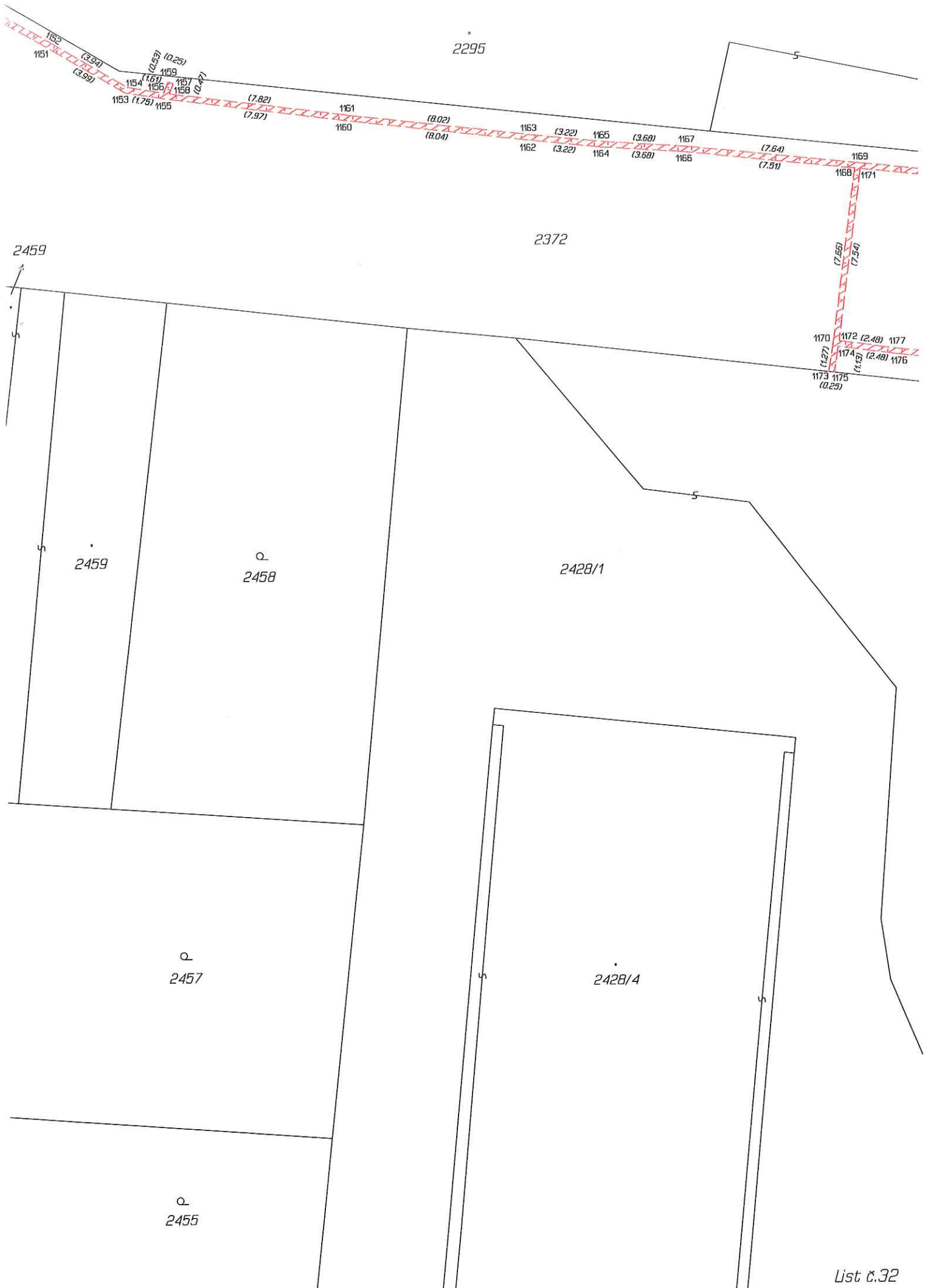

2295

2372

2459

2459

2458

2428/1

2457

2455

2428/4

1170 (1.27)
 1172 (2.48) 1177
 1174 (1.13) (2.48) 1176
 1173 1175 (0.25)



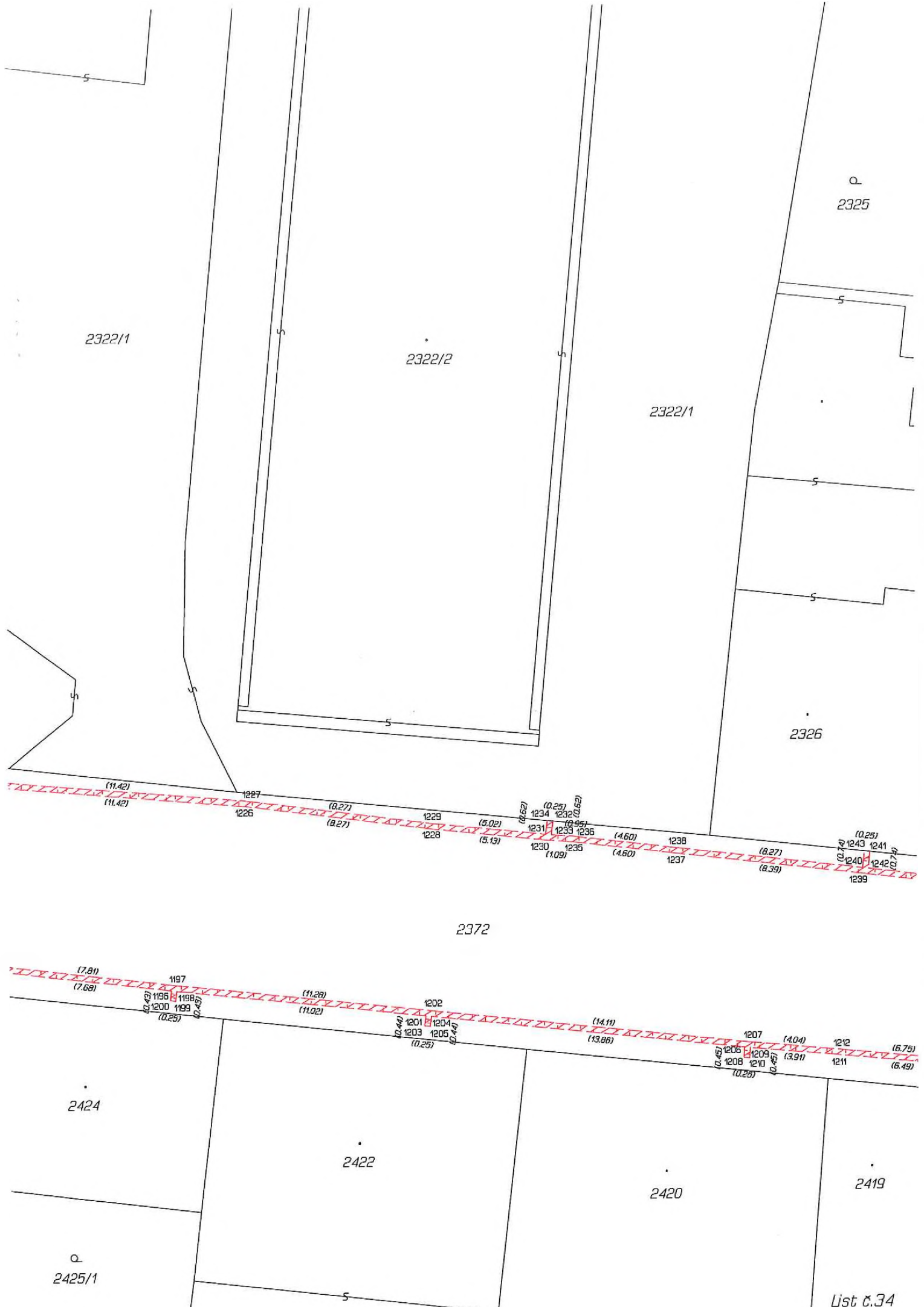

2322/1

2322/2

Q
2325

2322/1

2326

2372

2424

2422

2420

2419

Q
2425/1

List c.34

(11.42)
(11.42)

1227
1226

(8.27)
(8.27)

1229
1228

(5.02)
(5.19)

(1.62)

(0.25)
(0.62)

1234 1232
1231 1233 1236

(0.95)
(4.60)

1230 1235
(1.09)

(4.60)

1238
1237

(8.27)
(8.39)

(0.25)
1243 1241
1240 1242

1239

(7.81)
(7.68)

1197
1196 1198
1200 1199

(0.25)

(11.28)
(11.02)

1202
1201 1204
1203 1205

(2.44)
(0.25)

(14.11)
(13.86)

1207
1206 1209
1208 1210

(4.04)
(3.91)
(0.45)
(0.45)
(0.28)

1212
1211

(6.75)
(6.49)





Q
2337

Q
2335

Q
2333

2332

2334

2336

2338

2361

2368

2370

Q
2371/1

2372

775

1254 (5.63) 1259 (0.24) 1257 (0.97)
 1253 (5.67) 1256 (0.82) 1258 (0.97)
 1255 (6.05) 1261 (0.82) 1262 (0.84)
 (6.29) 1260 (1.07) 1349 (0.84)

