

## VÝKAZ DOSAVADNÍHO A NOVÉHO STAVU ÚDAJŮ KATASTRU NEMOVITOSTÍ

Dosavadní stav				Nový stav													
Označení pozemku parc. číslem	Výměra parcely		Druh pozemku	Označení pozemku parc. číslem	Výměra parcely		Druh pozemku	Typ stavby	Způsob využití	Způsob využití	Způsob určení výměr	Porovnání se stavem evidence právních vztahů					
	ha	m <sup>2</sup>	Způsob využití		ha	m <sup>2</sup>	Způsob využití	Způsob využití				Díl přechází z pozemku označeného v		Číslo listu vlastnictví	Výměra dílu		Označení dílu
												katastru nemovitostí	dřívější poz. evidenci		ha	m <sup>2</sup>	
2014/56	10	17	ostat. pl. ostat. komunikace	2014/56	10	07	ostat. pl. ostat. komunikace				2	2014/56	1		10	07	
			2014/143	ostat. pl. ostat. pl. Jná plocha			2014/56					1					11
*1)	10	17			10	18											

\*1) Rozdíl v součtu výměr v důsledku zaokrouhlení číselně určených výměr a výpočtu podle bodu 14.6 a) přílohy vyhl. č. 357/2013 Sb.

Seznam souřadnic (S-JTSK):

Souřadnice pro zápis do KN

Číslo bodu	Y	X	kk
4719-17	758417.69	1165210.20	3
4719-18	758419.89	1165210.34	3
4719-19	758419.61	1165215.14	3
4719-20	758417.39	1165215.00	3

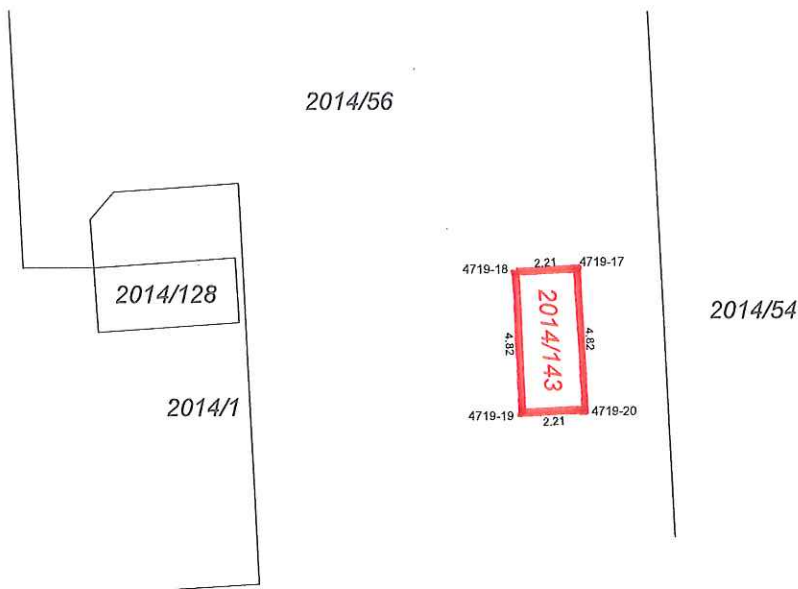

GEOMETRICKÝ PLÁN pro rozdělení pozemku	Geometrický plán ověřil autorizovaný zeměměřický inženýr	Stejnopis ověřil autorizovaný zeměměřický inženýr.
	Jméno, příjmení: <b>Ing. Jiří Janů</b>	Jméno, příjmení: <b>Ing. Jiří Janů</b>
	Číslo položky seznamu autorizovaných zeměměřických inženýrů: <b>2869/2019</b>	Číslo položky seznamu autorizovaných zeměměřických inženýrů: <b>2869/2019</b>
	Dne: <b>4.12.2024</b> Číslo: <b>2063/A 2024</b>	Dne: <b>12.12.2024</b> Číslo: <b>2063/S 2024</b>
	Náležitostmi a přesností odpovídá právním předpisům.	Tento stejnopis odpovídá geometrickému plánu v elektronické podobě uloženému v dokumentaci katastrálního úřadu.
Vyhotovitel: <b>Marcela VRBOVÁ Jírovцова 40/1181 370 01 České Budějovice</b>	Katastrální úřad souhlasí s očíslováním parcel.	Ověření stejnopisu geometrického plánu v listinné podobě.
Číslo plánu: <b>5089-134/2024</b>	Mgr., Ing. Ida Konzalová KÚ pro Jihočeský kraj KP České Budějovice PGP-3399/2024-301 2024.12.11 17:04:33 +01'00'	
Okres: <b>České Budějovice</b>		
Obec: <b>České Budějovice</b>		
Kat. území: <b>České Budějovice 2</b>		
Mapový list: <b>DKM(Č.Budějovice 3-2/41)</b>		
Dosavadním vlastníkům pozemků byla poskytnuta možnost seznámit se v terénu s průběhem navrhovaných nových hranic, které byly označeny předepsaným způsobem:		
rohy zdi		

Příloha č. 4