

VÝKAZ DOSAVADNÍHO A NOVÉHO STAVU ÚDAJŮ KATASTRU NEMOVITOSTÍ

Dosavadní stav				Nový stav											
Označení pozemku parc. číslem	Výměra parcely		Druh pozemku Způsob využití	Označení pozemku parc. číslem	Výměra parcely		Druh pozemku Způsob využití	Typ stavby Způsob využití	Způsob určení výměry	Porovnání se stavem evidence právních vztahů					
	ha	m <sup>2</sup>			ha	m <sup>2</sup>				Díl přechází z pozemku označeného v katastru nemovitostí	drívější poz. evidenci	Číslo listu vlastnictví	Výměra dílu		Označení dílu
3839/4	5	50	travní p.	3839/4	4	18	travní p.		2						
				3839/5	1	32	travní p.		2	3839/4		1338	1	32	
	5	50			5	50									

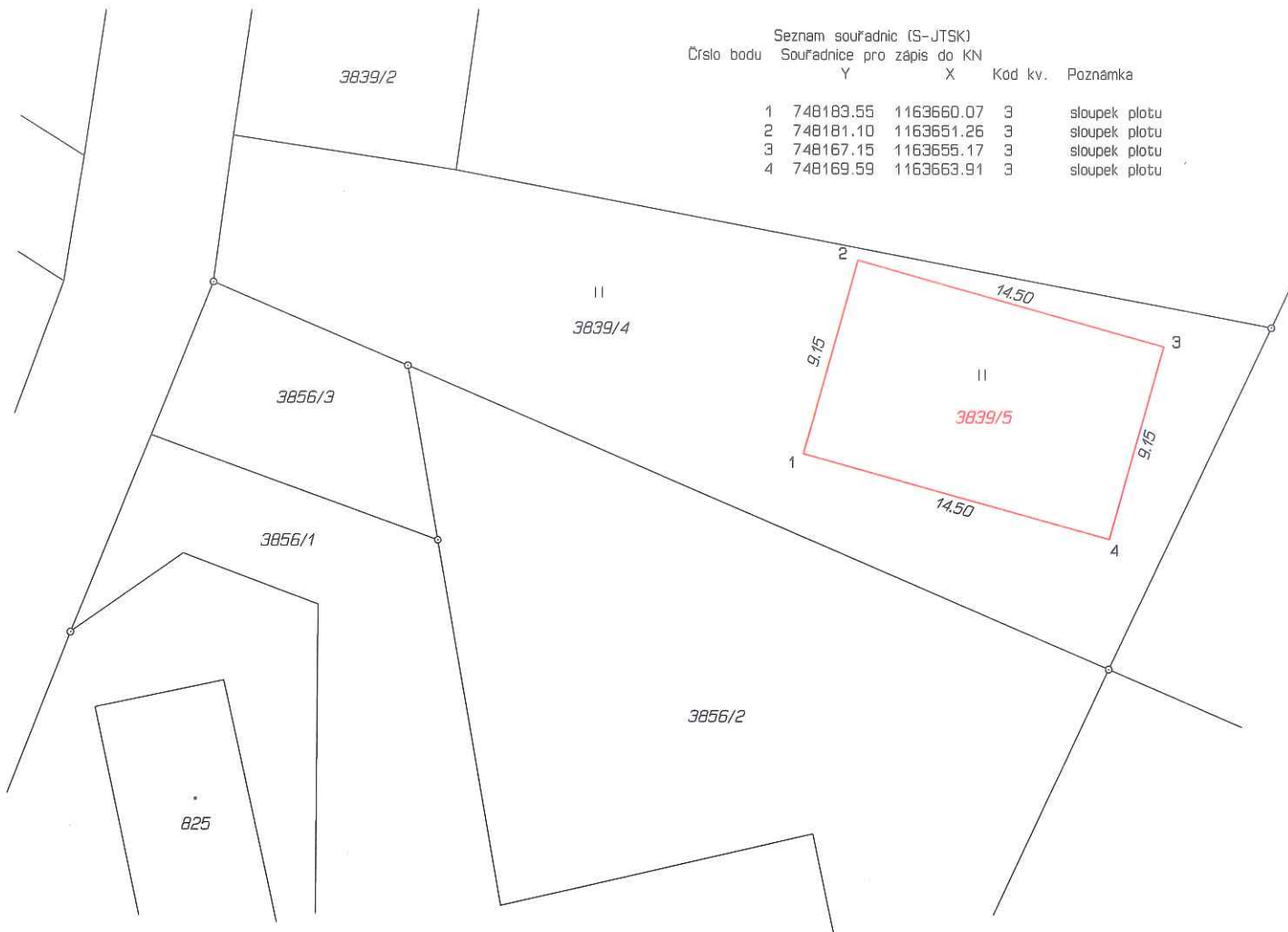

Údaje o BPEJ k parcelám nového stavu dle tohoto geometrického plánu budou převzaty z RÚIAN a jsou po dobu do příslušného zápisu do katastru dostupné v aplikaci Nahlížení do KN na adrese <https://nahlizeni.dokn.cuzk.gov.cz> v části Informace z katastrálního území.

GEOMETRICKÝ PLÁN pro rozdělení pozemku	Geometrický plán overil autorizovaný zeměměřický inženýr:		Stejnopis overil autorizovaný zeměměřický inženýr:	
	Jméno, příjmení:	Ing. Josef Bušek	Jméno, příjmení:	Ing. Josef Bušek
	Číslo položky rejstříku autorizovaných zeměměřických inženýrů:	1725	Číslo položky rejstříku autorizovaných zeměměřických inženýrů:	1725
	Dne: 9. dubna 2026	Číslo: 118/2026	Dne: 24.4.2026	Číslo: 118/2026
Náležitostmi a přesností odpovídá právním předpisům.		Tento stejnopis odpovídá geometrickému plánu v elektronické podobě uloženému v dokumentaci katastrálního úřadu.		
Vyhotovitel: Petr Hlášek – GEODET Čechova 50 37001 Č. Budějovice	Katastrální úřad souhlasí s označením parcel.		Ověření stejnopisu geometrického plánu v listinné podobě.	
Číslo plánu: 1388-20/2026	Marie Dulovcová KÚ pro Jihočeský kraj KP České Budějovice PGP-816/2026-301 2026.04.21 14:15:25 +02'00'			
Okres: České Budějovice				
Obec: Jívno				
Kat. území: Jívno				
Mapový list: DKM				
Dosavadním vlastníkům pozemků byla poskytnuta možnost seznámit se v terénu s průběhem navrhaných nových hranic, které byly označeny předepsaným způsobem: viz. seznam souřadnic				